

РЕЄСТРАЦІЯ на ЗНО-2021



1. Основні аспекти реєстрації для участі в ЗНО-2021





КОНТАКТНА ІНФОРМАЦІЯ



У ДНІПРОПЕТРОВСЬКІЙ ТА ЗАПОРІЗЬКІЙ ОБЛАСТЯХ
проведення зовнішнього незалежного оцінювання (ЗНО)
організовує **ДНІПРОПЕТРОВСЬКИЙ РЕГІОНАЛЬНИЙ ЦЕНТР**
ОЦІНЮВАННЯ ЯКОСТІ ОСВІТИ (ДпРЦОЯО,

вул. Новоселівська, 27, м. Дніпро, 49083,

тел.: (056) 790-24-99,

e-mail: rc.dnepr@dp.testportal.gov.ua,

сайт: www.dneprtest.dp.ua, сторінка у «Facebook»:

«Дніпропетровський РЦОЯО», а також в

«Instagram» **«ЗНО Дніпро / Запоріжжя»**,

«Telegram» **«ЗНО Дніпро / Запоріжжя»**

Загальне керівництво ЗНО здійснює Український центр
оцінювання якості освіти (УЦОЯО, вул. Володимира

Винниченка, 5, м. Київ, 04053,

тел.: (044) 486-09-62, e-mail: org@testportal.gov.ua,
zno_info@testportal.gov.ua, сайт: www.testportal.gov.ua



ОСНОВНІ НОРМАТИВНІ ДОКУМЕНТИ



- **Порядок** проведення зовнішнього незалежного оцінювання результатів навчання, здобутих на основі повної загальної середньої освіти, затверджений наказом Міністерства освіти і науки України від 10 січня 2017 р. № 25, зареєстрованим у Міністерстві юстиції України 27 січня 2017 р. за № 118/29986 (Порядок).
- **Наказ** Міністерства освіти і науки України від 09.07.2019 № 945 «Деякі питання проведення в 2021 році зовнішнього незалежного оцінювання результатів навчання, здобутих на основі повної загальної середньої освіти».
- **Календарний план** підготовки та проведення у 2021 році зовнішнього незалежного оцінювання результатів навчання, здобутих на основі повної загальної середньої освіти (затверджений наказом Міністерства освіти і науки України від 30.09.2020 № 1210).

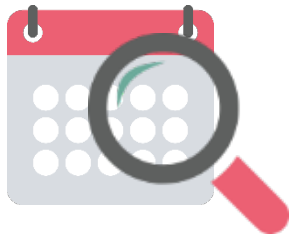

КАЛЕНДАР ОСНОВНОЇ СЕСІЇ ЗНО-2021

Предмет	Дата проведення
Хімія	21.05.2021
Іспанська, німецька, французька мови	24.05.2021
Англійська мова	25.05.2021
Математика Математика (завдання рівня стандарту)	28.05.2021
Українська мова	01.06.2021
Українська мова і література	01.06.2021
Історія України	04.06.2021
Фізика	07.06.2021
Біологія	10.06.2021
Географія	15.06.2021



ЗНО ТА ВСТУП

Перелік конкурсних предметів, творчих заліків та творчих конкурсів щодо вступу на навчання для здобуття освітнього ступеня молодшого бакалавра, бакалавра (магістра медичного, фармацевтичного та ветеринарного спрямувань) на відкриті, фіксовані та небюджетні конкурсні пропозиції на основі повної загальної середньої освіти визначено в **додатку 4 УМОВ ПРИЙОМУ НА НАВЧАННЯ ДЛЯ ЗДОБУТТЯ ВИЩОЇ ОСВІТИ В 2021 РОЦІ.**

У 2021 році при вступі до закладів вищої освіти прийматимуться сертифікати **ЗНО** 2018, 2019, 2020 та 2021 років у будь-яких комбінаціях на вибір вступника.



УЧАСНИКИ ЗНО-2021*

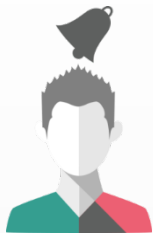

- випускники старшої школи закладів загальної середньої освіти (школа, гімназія, ліцей тощо) 2021 року *(далі – випускник(и) ЗЗСО)*;



- учні (студенти, слухачі) закладів фахової передвищої освіти, вищої освіти (коледж, технікум), професійної (професійно-технічної) освіти, які в 2021 році здобудуть повну загальну середню освіту *(далі – студент(и) ЗФПО, ЗВО, учень(ні) ЗПТО)*;



- випускники минулих років (особи, які вже отримали повну загальну середню освіту в попередні роки *(незалежно від того, де вони навчаються зараз чи не навчаються)*);



- випускники, які здобудуть у 2021 році повну загальну середню освіту в закордонному закладі освіти *(далі – випускники ЗЗО)*.

*Участь у зовнішньому оцінюванні можуть узяти особи, які мають повну загальну середню освіту або здобудуть її в поточному навчальному році та зареєструвалися для участі в ЗНО в установленому порядку



ТЕРМІНИ РЕЄСТРАЦІЇ ДЛЯ УЧАСТІ В ЗНО-2021



**РЕЄСТРАЦІЯ ДЛЯ УЧАСТІ В ЗНО-2021
ТРИВАТИМЕ З 01.02.2021 ДО 05.03.2021**

Керівники закладів освіти зможуть подати документи учнів (слухачів, студентів), які складатимуть ДПА у формі ЗНО, до 01.03.2021

Звертаємо увагу на те, що **додаткового періоду** для перереєстрації учасників ЗНО-2021 **не передбачено**. Тож змінювати реєстраційні дані можна буде тільки до 05.03.2021



МОВА ТЕСТІВ ТА КІЛЬКІСТЬ ПРЕДМЕТІВ



Під час реєстрації особа може:

- **указати мову** (кримськотатарську, молдовську, польську, російську, румунську, угорську), **якою бажає отримати завдання сертифікаційної роботи** (*не перекладаються завдання з української мови і літератури та завдання з іноземних мов*);
- **обрати НЕ БІЛЬШЕ П'ЯТИ предметів тестування.**

Особливості ДПА/ЗНО 2021 року



Особи, які у 2021 році завершують здобуття повної загальної середньої освіти проходять ДПА у формі ЗНО з **чотирьох** навчальних предметів:

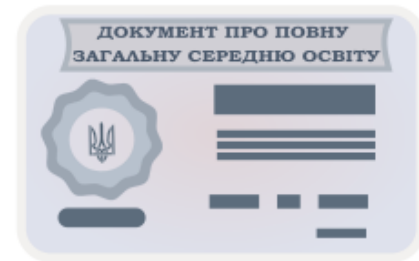

1. Української мови (виконання завдань сертифікаційної роботи) або української мови і літератури (виконання завдань субтесту з української мови)

2. Математики*

3. Історії України (виконання завдань субтесту "Період ХХ - початок ХХІ століття") або іноземної мови* – за вибором здобувача освіти

4. Одного з предметів ЗНО (історія України, біологія, географія, фізика, хімія, а також англійська, іспанська, німецька або французька мови) за вибором здобувача освіти

*Здобувачам освіти, які виберуть для проходження державної підсумкової атестації математику та/або іноземну мову, оцінка ДПА (за шкалою 1–12 балів) визначатиметься залежно від рівня, на якому вони цей навчальний предмет вивчали:

- для тих, хто вивчав мову на **профільному рівні**, оцінкою за ДПА буде результат виконання завдань рівня стандарту та профільного рівня;
- для тих, хто вивчав мову на **рівні стандарту**, оцінкою за ДПА буде результат виконання завдань рівня стандарту.



УЧАСНИКИ ЗНО-2021: УЗАГАЛЬНЕННЯ ЩОДО ПРОХОДЖЕННЯ ДПА:



Особи, які в 2021 році завершують здобуття повної загальної середньої освіти *(особи, які складатимуть ДПА у формі ЗНО).*

- Особи, які в 2021 році завершують здобуття повної загальної середньої освіти та **не проходитимуть ДПА у формі ЗНО** у випадках, передбачених законодавством, а також випускники поточного навчального року закордонних закладів освіти *(особи, які не складатимуть ДПА у формі ЗНО).*



- Особи, які вже **отримали повну загальну середню освіту** в попередні роки *(випускники минулих років).*





ЩО НЕОБХІДНО ВРАХУВАТИ ПІД ЧАС ВИБОРУ ПРЕДМЕТІВ ДЛЯ РЕЄСТРАЦІЇ:

Категорія учасників ЗНО

Вимоги нормативних документів

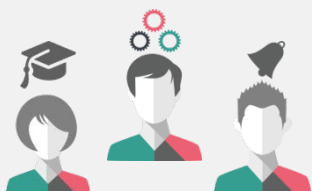

Особи, які
складатимуть
ДПА
у формі ЗНО

- Необхідність зарахування результатів із **чотирьох предметів ЗНО** як результатів з ДПА.
- **Особи**, які в поточному або попередньому календарному році отримали **сертифікат (диплом) міжнародного мовного іспиту** рівня **B-1** і вище (для тих, хто вивчає іноземну мову на рівні стандарту), **B-2** і вище (для тих, хто вивчає іноземну мову на поглибленому рівні), за цим документом **мають право зарахувати ДПА (без зарахування результату ЗНО) з іноземної мови**.
- **Перелік конкурсних предметів для вступу на навчання до закладів вищої освіти (за потреби).**
- **Перелік конкурсних предметів для вступу на навчання до закладів вищої освіти.**



Випускники
минулих років



ОСОБЛИВОСТІ ЗНО З УКРАЇНСЬКОЇ МОВИ ТА УКРАЇНСЬКОЇ МОВИ І ЛІТЕРАТУРИ

У 2021 році в переліку навчальних предметів зовнішнього незалежного оцінювання виокремлюють:

- 1) українську мову;*
- 2) українську мову і літературу.*

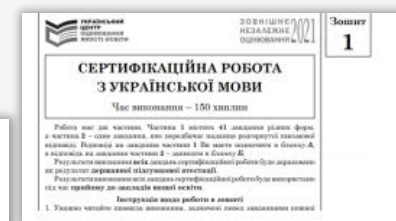

Особи, які у 2021 році завершують здобуття повної загальної середньої освіти та/або планують вступати до закладів вищої освіти, під час реєстрації на ЗНО матимуть можливість самостійно обирати, яку саме роботу виконуватимуть під час зовнішнього оцінювання: сертифікаційну роботу з української мови або сертифікаційну роботу з української мови і літератури*.

***УМОВАМИ ПРИЙОМУ** НА НАВЧАННЯ ДЛЯ ЗДОБУТТЯ ВИЩОЇ ОСВІТИ В 2021 РОЦІ передбачено, що для вступників на спеціальності гуманітарного та соціального спрямування обов'язковим залишиться ЗНО з української мови та літератури, вступники ж на інші спеціальності зможуть скористатися правом проходити тестування лише з української мови.

ОСОБЛИВОСТІ СЕРТИФІКАЦІЙНИХ РОБІТ З МАТЕМАТИКИ



ДПА (У ФОРМІ ЗНО) З МАТЕМАТИКИ для осіб, які завершують здобуття повної загальної середньої освіти, **Є ОБОВ'ЯЗКОВИМ**, а **ЗНО З МАТЕМАТИКИ – НЕ ОБОВ'ЯЗКОВЕ** (якщо не є конкурсним предметом для вступу). Тому сертифікаційну роботу з математики розділено на **ДВА ТЕСТОВИХ ЗОШИТИ**:

- **зошит із завданнями рівня стандарту (СЕРТИФІКАЦІЙНА РОБОТА З МАТЕМАТИКИ (ЗАВДАННЯ РІВНЯ СТАНДАРТУ))** – для осіб, які складатимуть ДПА у формі ЗНО, вивчають математику на рівні стандарту і бажають отримати лише результат ДПА;
- **зошит із завданнями рівня стандарту та профільного рівня (СЕРТИФІКАЦІЙНА РОБОТА З МАТЕМАТИКИ)** – для осіб, які:
 - складатимуть ДПА у формі ЗНО та вивчають математику на профільному рівні;
 - **бажають отримати результат ЗНО з математики для вступу до закладів вищої освіти.**

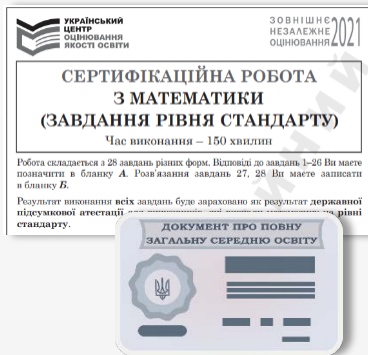

РЕЄСТРАЦІЯ НА ЗНО-2021 ТА МАТЕМАТИКА

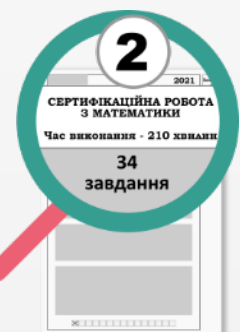

Особи, які складатимуть ДПА у формі ЗНО, мають **ОБОВ'ЯЗКОВО** обрати математику для проходження ДПА у формі зовнішнього оцінювання. **ДЛЯ ПРОХОДЖЕННЯ ДПА З МАТЕМАТИКИ є два види сертифікаційної роботи, які відрізнятимуться за рівнем складності.** Рівень складності сертифікаційної роботи з математики обиратиметься під час реєстрації на ЗНО та залежатиме від рівня, на якому особа вивчала математику в закладі освіти та/або від її бажання вступати до закладу вищої освіти (де математика є конкурсним предметом).

Випускники минулих років мають обрати математику для складання ЗНО, якщо цей предмет потрібен їм для вступу до закладу вищої освіти. Оскільки **ДЛЯ ПРОХОДЖЕННЯ ЗНО З МАТЕМАТИКИ** запропоновано лише один вид тестового зошита (сертифікаційна робота з математики), таким особам (під час реєстрації) не потрібно обирати між двома видами сертифікаційних робіт.



Особливості ЗНО з іноземної мови для осіб, які складатимуть ДПА у формі ЗНО



Здобувачі освіти, яким **результат ЗНО з іноземної мови має зараховуватися як оцінка з ДПА**, отримують його за результатами виконання завдань:



- **рівня стандарту**, якщо вивчали відповідний навчальний предмет на рівні стандарту;



- **рівня стандарту та профільного рівня**, якщо вивчали відповідний навчальний предмет на профільному рівні.





СКОРОЧЕНИЙ АЛГОРИТМ РЕЄСТРАЦІЇ НА ЗНО



1. **Визначитися з тим, які предмети ЗНО потрібні для складання ДПА та/або вступу до закладу вищої освіти.**



2. **Ознайомитися з нормативними вимогами та підготувати комплект реєстраційних документів.**



3. **Подати комплект реєстраційних документів у встановлені терміни до ДпРЦОЯО.**



4. **Отримати сертифікат ЗНО-2021. Сертифікат ЗНО-2021 є документом, що підтверджує факт реєстрації для участі в ЗНО та надсилається учаснику поштою.**



ПІДГОТОВКА ДОКУМЕНТІВ



КОМПЛЕКТ РЕЄСТРАЦІЙНИХ ДОКУМЕНТІВ
МОЖНА ПІДГОТУВАТИ САМОСТІЙНО
або звернутися за допомогою до



• відповідального за формування
комплектів реєстраційних документів
у закладі освіти, у якому навчається
особа *(для осіб, які проходять ДПА
у формі ЗНО)*



• до пункту реєстрації **(для інших
категорій учасників ЗНО)**

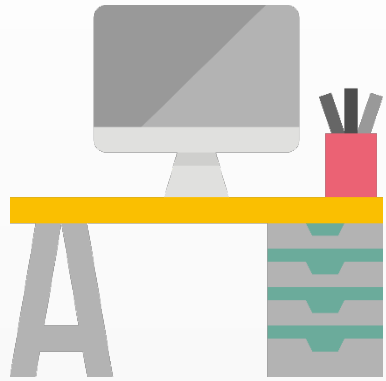

Інформація щодо пунктів реєстрації

1. **Із 1 лютого 2021 року** починають роботу за відповідними графіками.
2. **Надають консультаційну та технічну допомогу випускникам минулих років,** а також, за потреби, іншим категоріям учасників.

2. СКЛАД ПАКЕТА РЕЄСТРАЦІЙНИХ ДОКУМЕНТІВ





ТИПОВИЙ ПАКЕТ ДОКУМЕНТІВ особи, яка складатиме ДПА у формі ЗНО



**Заповнена
реєстраційна
картка**

**Копія
паспорта
(або «книжечки»,
або ID-картки)**

**Список осіб,
які проходитимуть
ДПА у формі ЗНО
(додається до
загального пакета
документів
закладу освіти)**



ТИПОВИЙ ПАКЕТ ДОКУМЕНТІВ

особи, яка здобуває повну загальну середню освіту в 2021 році
та не складатиме ДПА у формі ЗНО



Заповнена
реєстраційна
картка

Копія паспорта
(або «книжечки»,
або ID-картки)

Довідка
з місця навчання*

* **Випускники закордонних закладів освіти** таку **довідку** подають разом із її **нотаріально засвідченим перекладом українською мовою**





ТИПОВИЙ ПАКЕТ ДОКУМЕНТІВ особи, яка вже здобула повну загальну середню освіту (випускник минулих років)

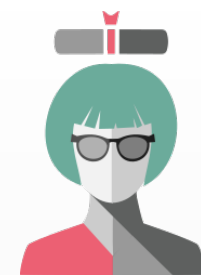

**Заповнена
реєстраційна
картка**

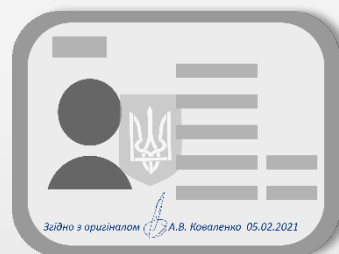
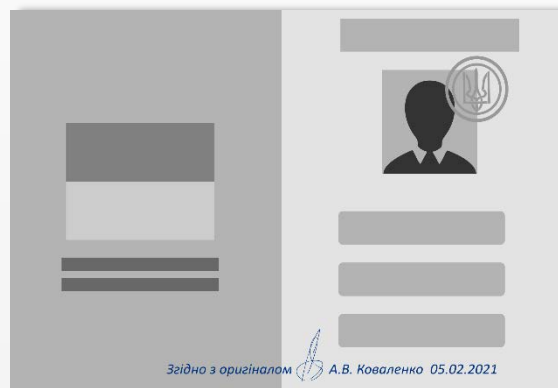

**Копія
паспорта
(або «книжечки»,
або ID-картки)**



**Копія документа
про повну загальну
середню освіту**



Зверніть увагу!

На копіях документів потрібно написати **Згідно з оригіналом (без лапок)**, поставити підпис, свої ініціали та прізвище, дату засвідчення копії

ПРИКЛАД

Згідно з оригіналом  А.В. Коваленко 05.02.2021

Згідно з оригіналом  А.В. Коваленко 05.02.2021

2.1. **Поради** **ЩОДО** **ДОДАТКОВИХ** **ДОКУМЕНТІВ**





ЯКЩО У ВАШИХ ДОКУМЕНТАХ Є РОЗБІЖНОСТІ В ПЕРСОНАЛЬНИХ ДАНИХ, додайте до комплекту реєстраційних документів копію свідоцтва про зміну імені, та/або **свідоцтва про шлюб**, та/або свідоцтва про розірвання шлюбу

ПРИКЛАД

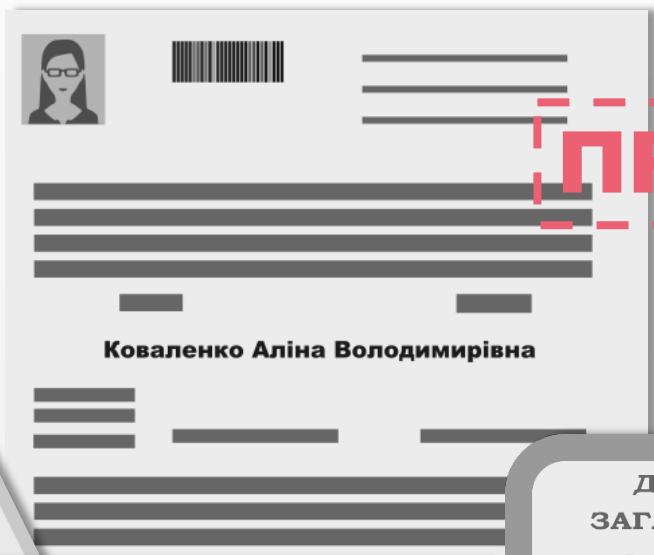
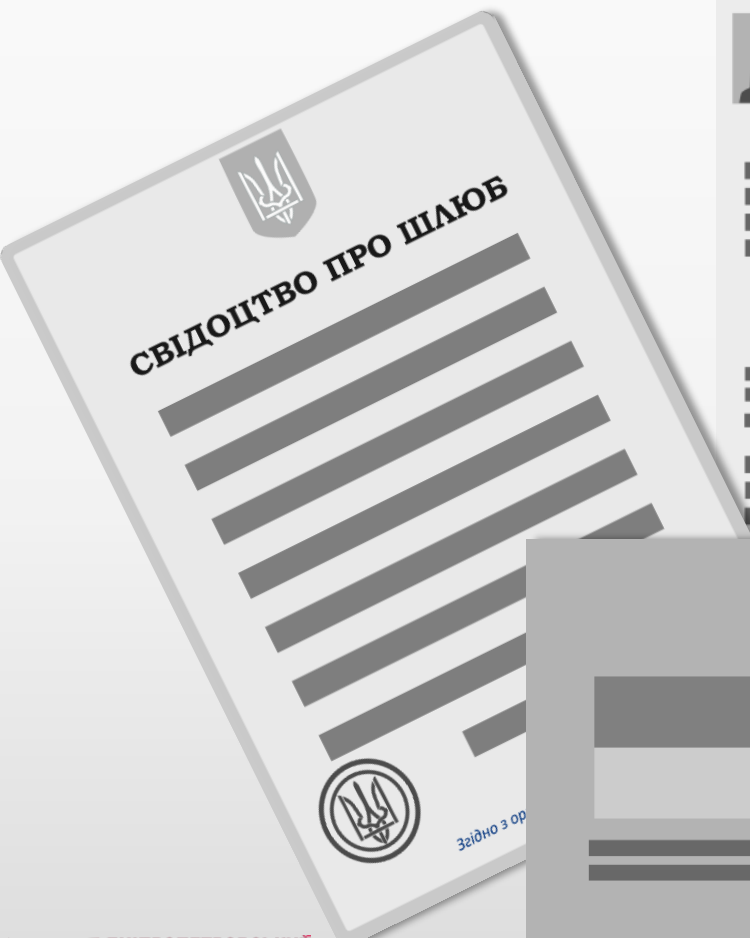



ЯКЩО ВИ Є ОСОБОЮ З ОСОБЛИВИМИ ОСВІТНІМИ ПОТРЕБАМИ, ЗУМОВЛЕНИМИ СТАНОМ ЗДОРОВ'Я



МІНІСТЕРСТВО ОСВІТИ І НАУКИ УКРАЇНИ
МІНІСТЕРСТВО ОХОРОНИ ЗДОРОВ'Я УКРАЇНИ

НАКАЗ

29.08.2016 № 1027/900

Зареєстровано в Міністерстві
Юстиції України
27 грудня 2016 р.
за № 1707/29837

Деякі питання участі в зовнішньому незалежному
оцінюванні та вступних іспитах осіб, які мають певні
захворювання та/або патологічні стани, інвалідність

{Із змінами, внесеними згідно з Наказом
Міністерства освіти і науки
№ 194/331 від 14.02.2019}

статті 44 Закону України «Про вищу освіту», підпункту 12
зовнішнього незалежного оцінювання та моніторингу якості
зіб'єту Міністрів України від 25 серпня 2004 року № 1095
зовнішнього незалежного оцінювання та моніторингу якості
зіб'єту Міністрів України від 08 липня 2015 року № 533),

патологічних станів, що можуть бути перешкодою для
зовнішнього оцінювання (далі - Перелік захворювань та

особливих умов, що створюються для осіб з особливими
умовами вступу до вищої освіти та оцінювання (далі -

Перелік умов) та Методичних рекомендацій до форми
«Медичний висновок про створення особливих умов
зовнішнього незалежного оцінювання» (далі -

Ознайомтеся з наказом
МОН / МОЗ від 29 серпня
2016 року № 1027/900,
заповніть відповідні поля
в реєстраційній формі
та **ДОДАЙТЕ ДО КОМПЛЕКТУ**
РЕЄСТРАЦІЙНИХ ДОКУМЕНТІВ
МЕДИЧНИЙ ВИСНОВОК
про створення особливих
(спеціальних) умов
для проходження ЗНО
за формою первинної
облікової документації
№ 086-3/о. **Докладніше...**





ЯКЩО ВИ Є ОСОБОЮ З ОСОБЛИВИМИ ОСВІТНІМИ ПОТРЕБАМИ, ЗУМОВЛЕНИМИ СТАНОМ ЗДОРОВ'Я

ЗВЕРНІТЬ УВАГУ! Деякі особливі (спеціальні) умови проходження ЗНО можуть бути забезпечені лише під час додаткової сесії, а саме:

- можливість виконувати завдання сертифікаційної роботи в зошитах, текст яких надруковано збільшеним шрифтом (код 0204);
- адаптація процедури проведення ЗНО для осіб з порушеннями зору, які використовували в процесі навчання шрифт Брайля (код 0205).

У такому випадку до комплекту реєстраційних документів **необхідно додати заяву** щодо надання можливості пройти зовнішнє оцінювання з певного(их) предмета(ів) під час додаткової сесії.



Інформація для осіб з особливими освітніми потребами, зумовленими станом здоров'я



1. Якщо Ви бажаєте взяти участь у ЗНО, але **потребуєте створення особливих (спеціальних) умов його проходження** (наприклад, складання ЗНО в аудиторіях, розташованих на перших поверхах пунктів тестування, або в аудиторіях, де здійснюють сурдопереклад тощо), **додайте до комплексу реєстраційних документів оригінал медичного висновку про створення особливих (спеціальних) умов для проходження ЗНО за формою № 086-3/о, затвердженою відповідним наказом***



*Для учасників ЗНО з особливими освітніми потребами на підставі представлених ними медичних висновків та рішень регламентних комісій при регіональних центрах оцінювання якості освіти у пунктах ЗНО створюються особливі (спеціальні) умови щодо проходження зовнішнього оцінювання, визначені Переліком**. Створення інших умов залежить від матеріально-технічних можливостей пунктів проведення ЗНО та особливостей технології тестування.*



2. Щоб отримати **висновок за формою 086-3/о**, зверніться до закладу охорони здоров'я (замість неповнолітньої особи до закладу охорони здоров'я також може звернутися один з її батьків або законних представників)

3. У закладі охорони здоров'я **лікар-спеціаліст надає рекомендації щодо необхідності створення особливих умов** у пунктах ЗНО з урахуванням особливостей стану Вашого здоров'я.

Лікувально-консультативна комісія (ЛКК) або медична комісія згідно з рекомендаціями лікаря-спеціаліста: визначає особливі умови, які необхідно створити для Вас у пунктах ЗНО, відповідно до Переліку особливих умов** (або визначає інші умови, що не зазначені в Переліку**, але створення яких Ви потребуєте), ухвалює рішення про видачу форми № 086-3/о, де зазначено про необхідність створення особливих умов і які саме умови потрібно створити.

*Наказ Міністерства освіти і науки України, Міністерства охорони здоров'я України від 29 серпня 2016 року № 1027/900 «Деякі питання участі в зовнішньому незалежному оцінюванні та вступних іспитах осіб, які мають певні захворювання та/або патологічні стани, інвалідність», зареєстрованого в Міністерстві юстиції України 27 грудня 2016 року за № 1707/29837.

**Перелік особливих (спеціальних) умов, що створюються для осіб з особливими освітніми потребами в пунктах проведення зовнішнього незалежного оцінювання, затверджений зазначеним наказом.



ЯКЩО ВИ Є ОСОБОЮ, яка подає документи, оформлені іноземною мовою, додайте до комплекту реєстраційних документів копію нотаріально засвідченого перекладу українською мовою документів, наданих для реєстрації





ЯКЩО ВИ Є ОСОБОЮ, якій необхідно пройти **ЗНО** з певного(их) предмета(ів) під час **додавної сесії**



Додайте до комплекту
реєстраційних документів
заяву щодо надання
можливості пройти зовнішнє
оцінювання з певного(их)
предмета(ів) під час
додавної сесії, у якій має
бути вказана поважна
причина, що унеможлиблює
участь в основній сесії,
і **документ**, що підтверджує
цю причину. **Докладніше...**



Якщо ви **ПРОХОДИТИМЕТЕ ДПА У ФОРМІ ЗНО** та у вас виникли **проблеми з отриманням паспорта** громадянина України, **для вирішення питань щодо реєстрації** на ЗНО-2021 зверніться до адміністрації закладу освіти, у якому ви навчаєтеся.

Закладу освіти необхідно подати до регіонального центру разом з іншими реєстраційними документами **клопотання**, у якому має бути **вказана поважна причина**, через яку учень не зміг отримати паспорт громадянина України.

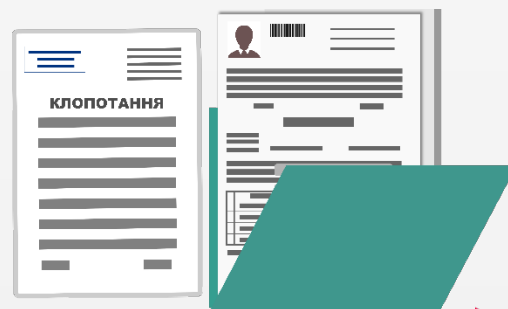
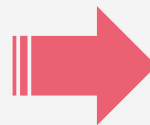
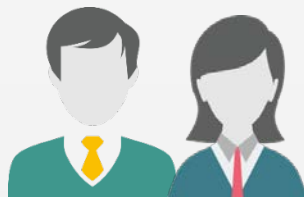



_____ регіональний
центр оцінювання якості освіти

Відбиток кутового
штампа навчального
закладу

ПРИКЛАД

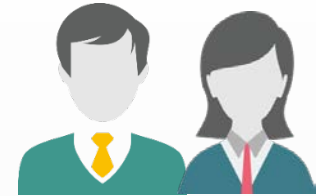

*(Якщо в загальноосвітньому навчальному закладі немає кутового
штампа, клопотання оформляється на офіційному бланку)*

Клопотання

Адміністрація _____

(повне найменування навчального закладу)

просить зареєструвати для участі в зовнішньому незалежному оцінюванні
2021 року учня/ученицю (слухача, студента)

(прізвище, ім'я, по батькові, дата народження)

за свідоцтвом про народження _____

(номер та серія свідоцтва про народження)

у зв'язку з _____

(описати ситуацію, що склалася)

Директор _____

(підпис)

(ініціали, прізвище)

М.П.

Орієнтовна форма КЛОПОТАННЯ ВІД ЗАКЛАДУ ОСВІТИ

з поясненнями причини
відсутності в **особи, яка
проходить ДПА у формі
ЗНО, паспорта**
*(додається до комплекту
реєстраційних документів
особи, яка повинна була
отримати паспорт,
але не отримала його
з поважних причин)*

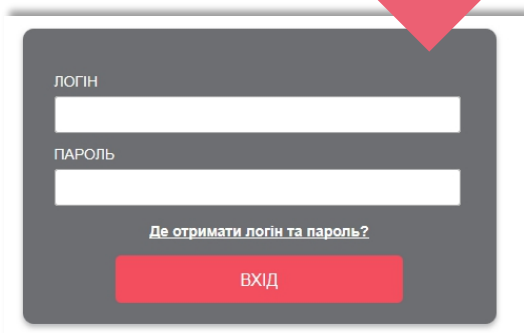
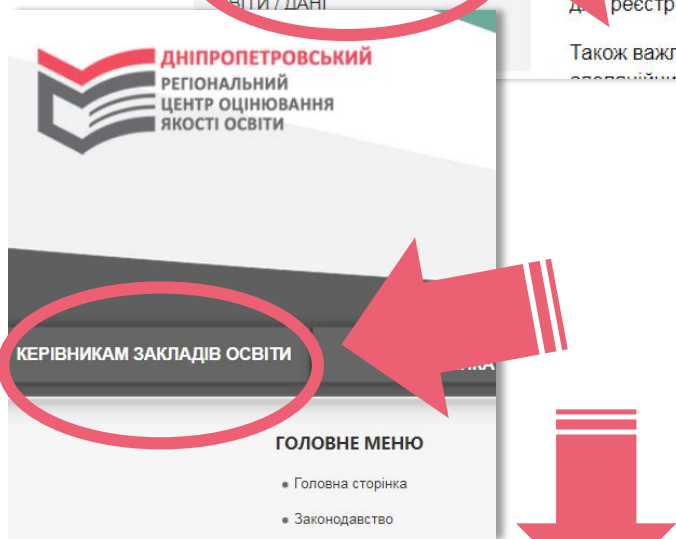
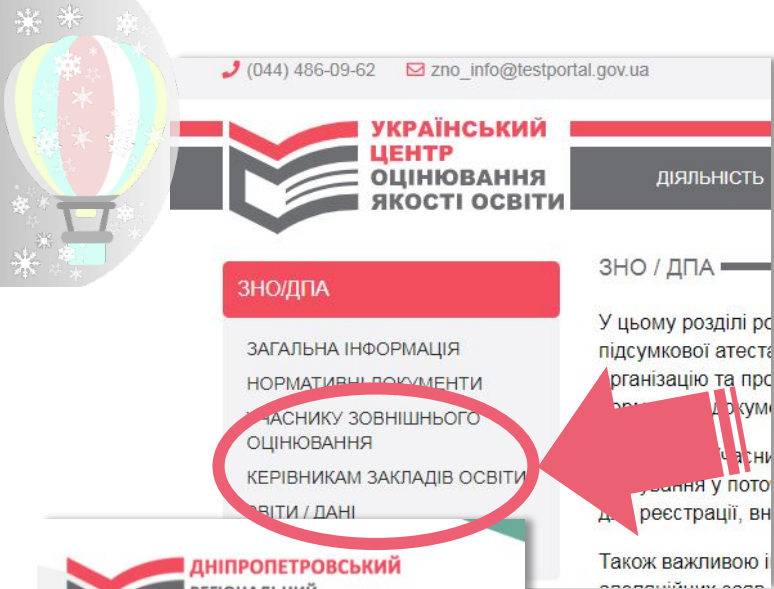

Нагадуємо, що інформацію про механізм реєстрації учнів, які не мають паспорта, формування **списку осіб**, які проходять ДПА у формі **ЗНО** та ін., розміщено на сайті **УЦОЯО** (www.testportal.gov.ua) та на нашому сайті в розділі «**Керівникам закладів освіти**», доступ до якого здійснюється за допомогою логіна та пароля, наданих закладу ДпРЦОЯО.



У РАЗІ ВІДСУТНОСТІ ПАСПОРТА ОКРЕМІ КАТЕГОРІЇ ОСІБ МОЖУТЬ ПОДАТИ:

- **копію свідоцтва про народження** (для осіб, які не мали можливості отримати паспорт громадянина України у зв'язку з тим, що проживають на тимчасово окупованій території або в населених пунктах, зазначених у переліку населених пунктів, на території яких органи державної влади тимчасово не здійснюють свої повноваження, та переліку населених пунктів, що розташовані на лінії зіткнення, наведених у **додатках 1 і 2** до розпорядження Кабінету Міністрів України від 07 листопада 2014 року № 1085-р «Про затвердження переліку населених пунктів, на території яких органи державної влади тимчасово не здійснюють свої повноваження, та переліку населених пунктів, що розташовані на лінії зіткнення» (у редакції розпорядження Кабінету Міністрів України від 07 лютого 2018 року № 79-р), або переселилися з них (далі - особи з неконтрольованої території));
- **копію паспортного або іншого документа, що посвідчує особу** (для іноземців та осіб без громадянства);
- **копію довідки про звернення за захистом в Україні** (для особи, яка звернулася за захистом в Україні);
- **довідку із закладу освіти; (додаток 2)** з фотокарткою (для осіб з неконтрольованої території, які є учнями (слухачами, студентами) закладів загальної середньої, професійної (професійно-технічної), фахової передвищої освіти, вищої освіти, розташованих на території, де органи державної влади здійснюють у повному обсязі свої повноваження, та втратили документ, що посвідчує особу, і не мають можливості його відновити);

3. Формування та оформлення реєстраційної картки

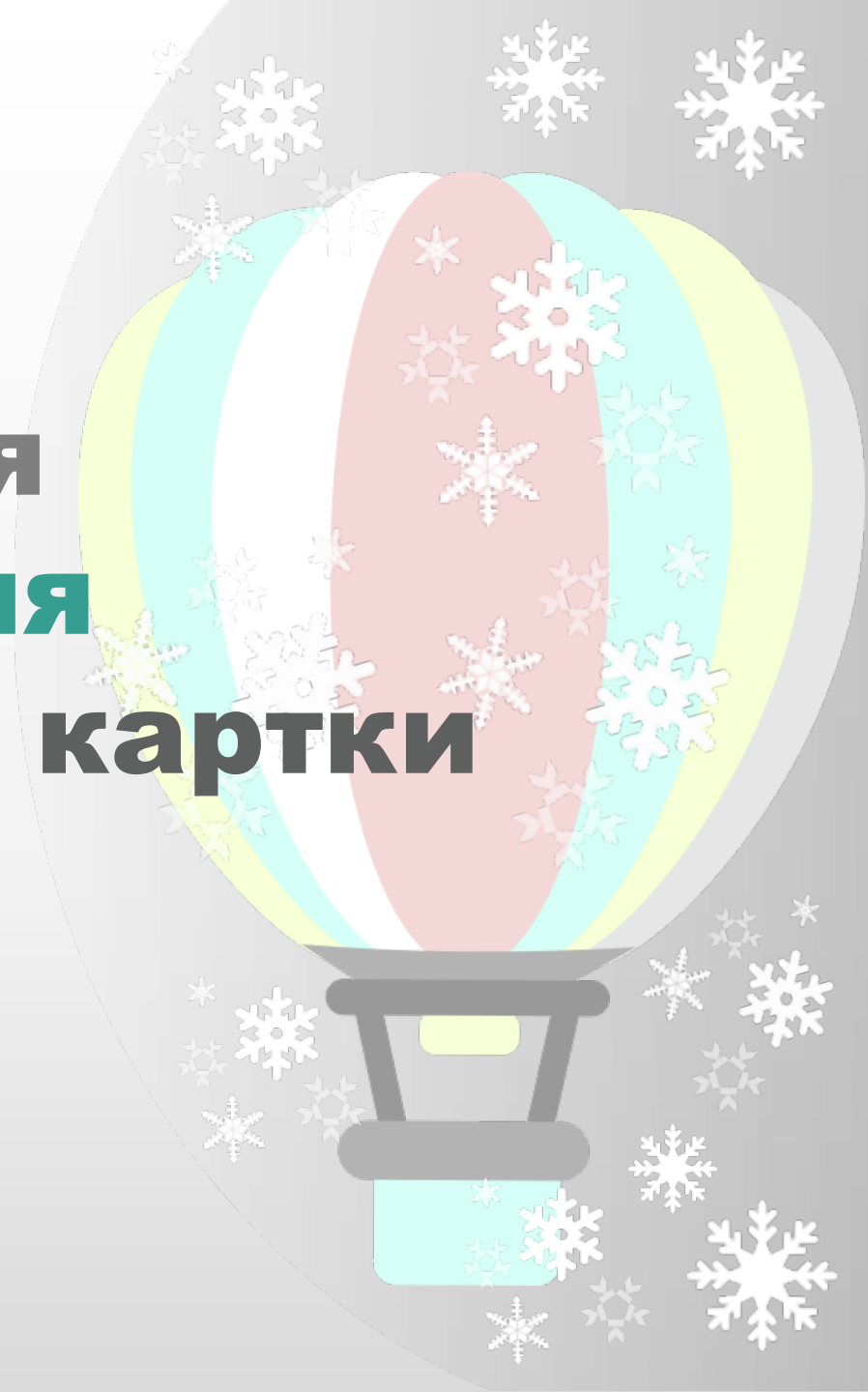

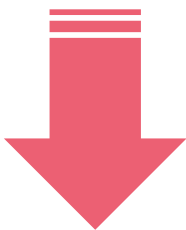

РЕЄСТРАЦІЙНА КАРТКА

формується
за допомогою
сервісу

«Зареєструватися»,

який буде розміщено
на сайті УЦОЯО

(www.testportal.gov.ua)

з 1 лютого 2021 року

(посилання можна
буде знайти також на
нашому сайті)



АЛГОРИТМ ФОРМУВАННЯ РЕЄСТРАЦІЙНОЇ КАРТКИ

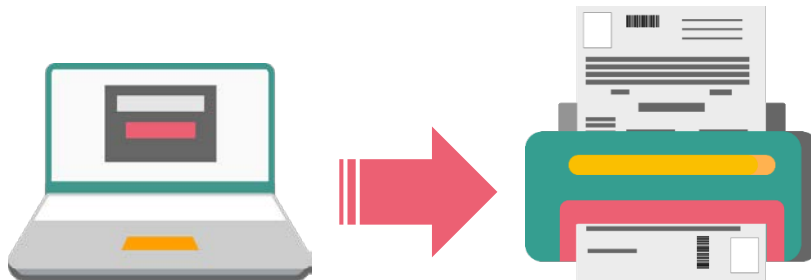



КРОК 1. УНЕСЕННЯ ЗАГАЛЬНИХ ВІДОМОСТЕЙ

1.1. Перед початком роботи з реєстраційним сервісом ознайомтеся з **нормативними документами**, зробіть позначку щодо ознайомлення.

ЗАТВЕРДЖЕНО
Наказ Міністерства освіти і науки
України
10 січня 2017 року № 25
Зареєстровано
в Міністерстві юстиції України
27 січня 2017 р. за № 118/29986

ПОРЯДОК
проведення зовнішнього незалежного оцінювання результатів навчання,
здобутих на основі повної загальної середньої освіти

I. Загальні положення

1. Цей Порядок визначає основні засади підготовки та проведення зовнішнього незалежного оцінювання результатів навчання, здобутих на основі повної загальної середньої освіти (далі - зовнішнє оцінювання).
2. Зовнішнє оцінювання проводиться з метою забезпечення права осіб на рівний доступ до вищої освіти та оцінювання відповідності результатів навчання, здобутих на основі повної загальної середньої освіти, державним

Крок 1. Загальні відомості

Крок 2. Реєстраційні дані

Крок 3. Вибір предметів

Крок 4. Формування картки

РЕЄСТРАЦІЯ ДЛЯ УЧАСТІ В ЗНО-2021

Шановний абітурієнте,

за допомогою цього сервісу Ви зможете сформувати реєстраційну картку, на підставі якої відбуватиметься реєстрація для участі в зовнішньому незалежному оцінюванні.

Перед початком роботи із програмою ознайомтеся з:

- Порядком проведення зовнішнього незалежного оцінювання результатів навчання, здобутих на основі повної загальної середньої освіти (далі - Порядок проведення ЗНО)
- Особливостями реєстрації 2021

із Порядком проведення ЗНО ознайомився(лася)

може взяти особа, яка має повну поточному навчальному році та у IV цього Порядку (далі - учасник

оцінювання

оцінювання належать:

освіти (далі - Український центр);

освіти (далі - регіональний центр);



КРОК 1. УНЕСЕННЯ ЗАГАЛЬНИХ ВІДОМОСТЕЙ

1.2. Оберіть категорію учасника ЗНО, до якої ви належите.

Крок 1. Загальні відомості

Крок 2. Реєстраційні дані

Крок 3. Вибір предметів

Крок 4. Формування картки

РЕЄСТРАЦІЯ ДЛЯ УЧАСТІ В ЗНО-2021

ПРИКЛАД

Шановний абітурієнте,

за допомогою цього сервісу Ви зможете сформувати реєстраційну картку, на підставі якої відбуватиметься реєстрація для участі в зовнішньому незалежному оцінюванні.

Перед початком роботи із програмою ознайомтеся з:

- Порядком проведення зовнішнього незалежного оцінювання результатів навчання, здобутих на основі повної загальної середньої освіти (далі - Порядок проведення ЗНО)
- Особливостями реєстрації 2021

Із Порядком проведення ЗНО ознайомився(лася)

Укажіть категорію: *

студент закладу вищої освіти

випускник закладу загальної середньої освіти 2021 року

учень (слухач) закладу професійної (професійно-технічної) освіти

студент закладу вищої освіти

випускник минулих років

випускник, який здобуде в 2021 році повну загальну середню освіту в закордонному закладі освіти

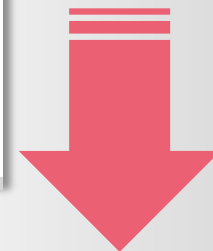



Якщо ви є студентом закладу фахової передвищої освіти, вищої освіти (коледж, технікум тощо) і здобуваєте в поточному році повну загальну середню освіту, ваша категорія – **«Студент закладу вищої освіти»**

Якщо ви у 2021 році завершуєте навчання в закладі загальної середньої освіти (школа, гімназія, лицей тощо), ваша категорія – **«Випускник закладу загальної середньої освіти 2021 року»**

Правильно обираємо категорію випускника під час роботи із сервісом «Зареєструватися»

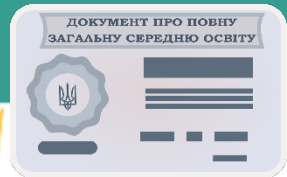

Якщо ви є учнем (студентом, слухачем) закладів професійної (професійно-технічної) освіти і здобуваєте в поточному році повну загальну середню освіту, ваша категорія – **«Учень (слухач) закладу професійної (професійно-технічної) освіти»**

Якщо ви вже здобули повну загальну середню освіту в попередні роки, (незалежно від того, де ви навчаєтесь зараз чи не навчаєтесь), ваша категорія – **«Випускник минулих років»**

Якщо ви навчаєтесь у закордонному закладі освіти та здобуваєте в поточному році повну загальну середню освіту, ваша категорія «Випускник, який здобуде в 2021 році повну загальну середню освіту в закордонному закладі освіти».





На що треба **звернути особливу увагу** під час унесення реєстраційних даних:

1. Вибір відомостей про заклад освіти (**випускникам ЗЗСО, учням ЗПТО, студентам ЗФПО та ЗВО** необхідно бути дуже уважними та **обов'язково** обрати той заклад освіти, у якому вони здобувають повну загальну середню освіту в поточному навчальному році). Особа закріплюється за пунктами ЗНО з предметів, із яких вона складатиме ДПА з урахуванням місця розташування закладу освіти, який вона обрала під час реєстрації, також до обраного особою закладу освіти буде надіслано відомості з результатами ДПА.
2. **Особи, які потребують створення особливих (спеціальних) умов для проходження ЗНО**, мають **обов'язково** поставити позначку в спеціальне поле, після чого ввести дані медичного висновку.

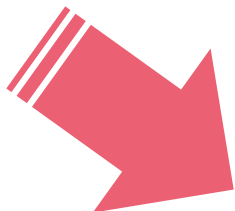

Потребую створення особливих (спеціальних) умов для проходження зовнішнього незалежного оцінювання

Номер і дата видачі медичного висновку (форма № 086-3/о)

Дата видачі висновку *

Номер висновку *

ПРИКЛАД

НАЗАД ДАЛІ



Крок 1. Загальні відомості

Крок 2. Реєстраційні дані

Крок 3. Вибір предметів

Крок 4. Формування картки

РЕЄСТРАЦІЯ ДЛЯ УЧАСТІ В ЗНО-2021

Уведіть дані, що будуть використовуватися для формування реєстраційної картки та під час проведення зовнішнього незалежного оцінювання

Прізвище *	Коваленко	Тип документа *	паспорт
Ім'я *	Іван	Серія документа	АН
По батькові	Сергійович	Номер документа *	123456
		Дата народження *	20.01.2004

ПРИКЛАД

Відомості про заклад освіти		Заклад освіти *	Комунальний заклад освіти "Середня загальноосвітня школа №
Регіон *	Дніпропетровська область	Клас *	11
Місто/Район *	м Дніпро, Амур-Нижньодніпровський район міста		
Повна назва та розташування закладу освіти Комунальний заклад освіти "Середня загальноосвітня школа № 117" Дніпровської міської ради Амур-Нижньодніпровський район міста, м Дніпро, Дніпропетровська область			

Адреса, за якою Вам буде надсилатися офіційна кореспонденція

Не можу вказати адресу в Україні, на яку може бути надіслана офіційна кореспонденція

Регіон *	Дніпропетровська область	Поштовий індекс *	49083	Тип вулиці *	вулиця	Електронна пошта	rc.dnepr@dp.testportal.gov.ua
Місто/Район області *	м Дніпро	Назва вулиці *	Новоселівська	Контактний телефон *	(050)123-45-67		
Населений пункт/Район міста *	Амур-Нижньодніпровський район міста	Будинок	27	Квартира	27	Додатковий телефон	(067)123-45-67

Потребую створення особливих (спеціальних) умов для проходження зовнішнього незалежного оцінювання

НАЗАД

ДАЛІ

Приклад
заповнення форми
випускником ЗЗСО



2.1. Уважно заповніть
реєстраційну форму
українською мовою
та натисніть кнопку
«Далі»





РЕЄСТРАЦІЯ ДЛЯ УЧАСТІ В ЗНО-2021

Уведіть дані, що будуть використовуватися для формування реєстраційної картки та під час проведення зовнішнього незалежного оцінювання

Прізвище *	Петренко	Тип документа *	паспорт
Ім'я *	Іван	Серія документа	АН
По батькові	Петрович	Номер документа *	123456
		Дата народження *	20.01.2003

ПРИКЛАД

НЕ проходитиму ДПА у формі ЗНО

Відомості про заклад освіти

Регіон *	Дніпропетровська область	Заклад освіти *	Гуманітарний коледж Приватної установи "Вищий навчальний з
Місто/Район *	м.Дніпро. Амур-Нижньодніпровський район міста	Освітньо-кваліфікаційний рівень *	Молодший спеціаліст
Повна назва та розташування закладу освіти	Гуманітарний коледж Приватної установи "Вищий навчальний заклад "Міжнародний Амур-Нижньодніпровський район міста, м.Дніпро, Дніпропетровська область		

Освітньо-кваліфікаційний рівень *

Кваліфікований робітник

Адреса, за якою Вам буде надсилатися офіційна кореспонденція

Не можу вказати адресу в Україні, на яку може бути надіслана офіційна кореспонденція

Регіон *	Дніпропетровська область	Поштовий індекс *	49083	Тип вулиці *	вулиця	Електронна пошта	rc.dnepr@dp.testportal.gov.ua
Місто/Район області *	м.Дніпро	Назва вулиці *	Новоселівська	Контактний телефон *	(050)487-85-21		
Населений пункт/Район міста *	Амур-Нижньодніпровський район міста	Будинок	47	Квартира	54	Додатковий телефон	(067)123-45-67

Потребує створення особливих (спеціальних) умов для проходження зовнішнього незалежного оцінювання

НАЗАД **ДАЛІ**

Приклад
заповнення
форми
студентом
ЗФО, ЗВО
та учнем ЗПТО

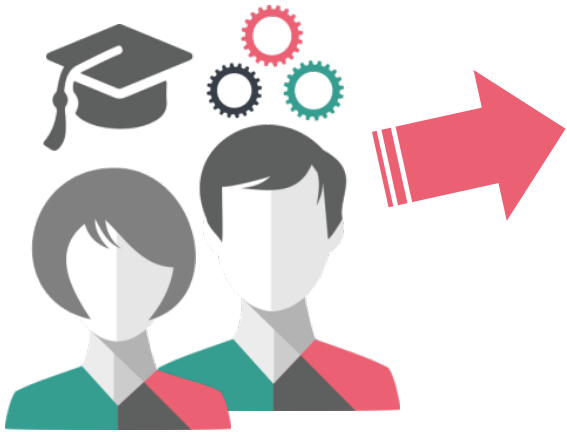

2.1. Уважно заповніть
реєстраційну форму
українською мовою
та натисніть кнопку
«Далі»



Приклад заповнення форми студентом ЗФПО, ЗВО та учнем ЗПТО, які здобувають повну загальну середню освіту в 2021 році та не складатимуть ДПА у формі ЗНО



2.1. Уважно заповніть реєстраційну форму українською мовою та натисніть кнопку «Далі»

РЕЄСТРАЦІЯ ДЛЯ УЧАСТІ В ЗНО-2021

Уведіть дані, що будуть використовуватися для формування реєстраційної картки та під час проведення зовнішнього незалежного оцінювання

Прізвище *	Петренко	Тип документа *	паспорт	
Ім'я *	Іван	Серія документа	АН	
По батькові	Петрович	Номер документа *	123456	
		Дата народження *	20.01.1980	

НЕ проходимо ДПА у формі ЗНО

Адреса, за якою Вам буде надсилатися офіційна кореспонденція

Не можу вказати адресу в Україні, на яку може бути надіслана офіційна кореспонденція

Region *	Дніпропетровська область	Поштовий індекс *	49083	Тип вулиці *	вулиця	Електронна пошта	rc.dnepr@dp.testportal.gov.ua
Місто/Район області *	м.Дніпро	Назва вулиці *	Новоселівська		Контактний телефон *	(050)487-85-21	
Населений пункт/Район міста *	Амур-Нижньодніпровський район міста	Будинок	47	Квартира	54	Додатковий телефон	(067)123-45-67

Укажіть інформацію про населений пункт, де Ви перебуватимете під час проведення зовнішнього незалежного оцінювання

Region *	Дніпропетровська область	Місто/Район області *	м.Дніпро	Населений пункт/Район міста *	Амур-Нижньодніпровський район міста
----------	--------------------------	-----------------------	----------	-------------------------------	-------------------------------------

Потребую створення особливих (спеціальних) умов для проходження зовнішнього незалежного оцінювання

НАЗАД
ДАЛІ

ПРИКЛАД

Зверніть увагу! Право не складати ДПА надається особам, які здобудуть повну загальну середню освіту в поточному навчальному році, лише в окремих передбачених законодавством випадках



**Приклад
заповнення
форми
випускником
минулих років**

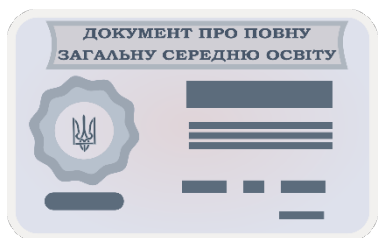

**2.1. Уважно заповніть
реєстраційну форму
українською мовою
та натисніть кнопку
«Далі»**

РЕЄСТРАЦІЯ ДЛЯ УЧАСТІ В ЗНО-2021

Уведіть дані, що будуть використовуватися для формування реєстраційної картки та під час проведення зовнішнього незалежного оцінювання

Прізвище *	Тип документа *
<input type="text" value="Коваленко"/>	<input type="text" value="паспорт"/>
Ім'я *	Серія документа
<input type="text" value="Ірина"/>	<input type="text" value="АН"/>
По батькові	Номер документа *
<input type="text" value="Петрівна"/>	<input type="text" value="123456"/>
	Дата народження *
	<input type="text" value="20.01.1980"/>

ПРИКЛАД

Адреса, за якою Вам буде надсилатися офіційна кореспонденція

Не можу вказати адресу в Україні, на яку може бути надіслана офіційна кореспонденція

Регіон *	Поштовий індекс *	Тип вулиці *	Електронна пошта
<input type="text" value="Дніпропетровська область"/>	<input type="text" value="49083"/>	<input type="text" value="вулиця"/>	<input type="text" value="rc.dnepr@dp.testportal.gov.ua"/>
Місто/Район області *	Назва вулиці *		Контактний телефон *
<input type="text" value="м.Дніпро"/>	<input type="text" value="Новоселівська"/>		<input type="text" value="(050)487-85-21"/>
Населений пункт/Район міста *	Будинок	Квартира	Додатковий телефон
<input type="text" value="Амур-Нижньодніпровський район міста"/>	<input type="text" value="47"/>	<input type="text" value="54"/>	<input type="text" value="(067)123-45-67"/>

Укажіть інформацію про населений пункт, де Ви перебуватимете під час проведення зовнішнього незалежного оцінювання

Регіон *	Місто/Район області *	Населений пункт/Район міста *
<input type="text" value="Дніпропетровська область"/>	<input type="text" value="м.Дніпро"/>	<input type="text" value="Амур-Нижньодніпровський район міста"/>

Потребую створення особливих (спеціальних) умов для проходження зовнішнього незалежного оцінювання

НАЗАД
ДАЛІ



ОСОБЛИВОСТІ ВИБОРУ ПРЕДМЕТІВ



Під час заповнення реєстраційної форми особам, які складатимуть ДПА у формі ЗНО, необхідно буде визначитися з тим, **чи потрібен їм результат ЗНО (100-200 балів) або вистачить лише оцінки з ДПА.** Якщо особа **не планує вступати до закладів вищої освіти в 2021 році** — **результат за рейтинговою шкалою їй не потрібен** (студенти II курсів закладів фахової передвищої, вищої освіти, учні ПТНЗ тощо).

КРОК 3. ВИБІР ПРЕДМЕТІВ



3.1. Оберіть навчальні предмети, з яких ви бажаєте пройти тестування, укажіть мову, якою хочете отримати завдання сертифікаційної роботи.

Також зазначте, чи бажаєте ви отримати результат ЗНО з вибраних предметів як оцінку за ДПА і чи хочете отримати результат за шкалою 100–200 балів для участі в конкурсному відборі до закладів вищої освіти*. Натисніть кнопку «Далі».



Приклад вибору предметів випускником ЗЗСО



Зверніть увагу! Рівні (стандарт або профіль) окремих навчальних предметів визначено для кожного ЗЗСО відповідно до попередньо поданої цим закладом інформації

Українська мова і література Зарахувати як оцінку за ДПА отримати (вступ до ЗВО) не отримувати

Українська мова

Предмет зовнішнього незалежного оцінювання "Математика" чи "Математика (завдання рівня стандарту)" буде визначено залежно від того, які позначки Ви поставите щодо отримання результату як оцінки за ДПА (з урахуванням рівня вивчення математики в закладі освіти) та отримання оцінки за шкалою 100-200 балів для вступу до закладів вищої освіти (детальніше).

Математика (завдання рівня стандарту)Математика Зарахувати як оцінку за ДПА рівень стандарту отримати (вступ до ЗВО) не отримувати

Вас буде зареєстровано для проходження зовнішнього незалежного оцінювання з предмета «Математика».

Історія України Зарахувати як оцінку за ДПА отримати (вступ до ЗВО) не отримувати

Англійська мова Зарахувати як оцінку за ДПА рівень стандарту отримати (вступ до ЗВО) не отримувати

Французька мова

Німецька мова

Іспанська мова

ПРИКЛАД

Фізика Зарахувати як оцінку за ДПА отримати (вступ до ЗВО) не отримувати

Хімія

Біологія

Географія

НАЗАД **ДАЛІ**



КРОК 3. ВИБІР ПРЕДМЕТІВ



3.1. Оберіть навчальні предмети, з яких ви бажаєте пройти тестування, укажіть мову, якою хочете отримати завдання сертифікаційної роботи. Також зазначте, чи бажаєте ви отримати результат ЗНО з вибраних предметів як оцінку за ДПА і чи хочете отримати результат за шкалою 100–200 балів для участі у конкурсному відборі до закладів вищої освіти*. Натисніть кнопку «Далі».



Приклад вибору предметів студентом ЗФПО*, ЗВО* та учнем ЗПТО

Зверніть увагу! Якщо помилково буде обрано профільний рівень відповідних предметів, результат ДПА буде визначено за шкалою профільного рівня

Українська мова і література

Українська мова

Зарахувати як оцінку за ДПА

Результат за шкалою 100-200

отримати (вступ до ЗВО)

не отримувати

Предмет зовнішнього незалежного оцінювання "Математика" чи "Математика (завдання рівня стандарту)" буде визначено залежно від які позначки Ви поставите щодо отримання результату як оцінки за ДПА (з урахуванням рівня вивчення математики в закладі освіти) та отримання оцінки за шкалою 100-200 балів для вступу до закладів вищої освіти (детальніше).

Математика (завдання рівня стандарту)/Математика

українська

Зарахувати як оцінку за ДПА

рівень стандарту

профільний рівень

Результат за шкалою 100-200

отримати (вступ до ЗВО)

не отримувати

Вас буде зареєстровано для проходження зовнішнього незалежного оцінювання з предмета «Математика (завдання рівня стандарту)».

Історія України

Англійська мова

Зарахувати як оцінку за ДПА

рівень стандарту

профільний рівень

Результат за шкалою 100-200

отримати (вступ до ЗВО)

не отримувати

Французька мова

Німецька мова

Іспанська мова

Фізика

українська

Зарахувати як оцінку за ДПА

Результат за шкалою 100-200

отримати (вступ до ЗВО)

не отримувати

Хімія

Біологія

Географія

ПРИКЛАД

НАЗАД

ДАЛІ



* **ЗВЕРНІТЬ ОСОБЛИВУ УВАГУ!** Під час вибору предметів тестування в реєстраційній формі **особам, які складатимуть ДПА у формі зовнішнього оцінювання**, необхідно буде **поставити позначку** про те, чи потребують вони результату з предмета ЗНО, який вони обрали для проходження ДПА, за шкалою 100-200 балів (необхідний для вступу до закладів вищої освіти).

НАПРИКЛАД:

- 1) **якщо результат з математики потрібен для вступу**, необхідно поставити відповідну позначку в реєстраційній формі. На тестуванні така особа отримає зошит **«СЕРТИФІКАЦІЙНА РОБОТА З МАТЕМАТИКИ»**.
- 2) **якщо результат з математики не потрібен для вступу**, необхідно поставити позначку про те, що результат не потрібен. На тестуванні така особа отримає зошит **«СЕРТИФІКАЦІЙНА РОБОТА З МАТЕМАТИКИ (завдання рівня стандарту)»**.

Предмет зовнішнього незалежного оцінювання "Математика" чи "Математика (завдання рівня стандарту)" буде визначено залежно від того, які позначки Ви поставите щодо отримання результату як оцінки за ДПА (з урахуванням рівня вивчення математики в закладі освіти) та отримання оцінки за шкалою 100-200 балів для вступу до закладів вищої освіти (детальніше).

Математика (завдання рівня стандарту)/Математика

українська

Зарахувати як оцінку за ДПА

Результат за шкалою 100-200

рівень стандарту

отримати (вступ до ЗВО)

не отримувати

ПРИКЛАД

Вас буде зареєстровано для проходження зовнішнього незалежного оцінювання з предмета «Математика».

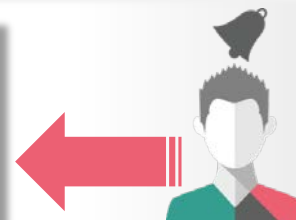

Приклад вибору математики випускником ЗЗСО



Приклад вибору математики випускником ЗПТО

Предмет зовнішнього незалежного оцінювання "Математика" чи "Математика (завдання рівня стандарту)" буде визначено залежно від того, які позначки Ви поставите щодо отримання результату як оцінки за ДПА (з урахуванням рівня вивчення математики в закладі освіти) та отримання оцінки за шкалою 100-200 балів для вступу до закладів вищої освіти (детальніше).

Математика (завдання рівня стандарту)/Математика

українська

Зарахувати як оцінку за ДПА

Результат за шкалою 100-200

рівень стандарту

отримати (вступ до ЗВО)

профільний рівень

не отримувати

ПРИКЛАД

Вас буде зареєстровано для проходження зовнішнього незалежного оцінювання з предмета «Математика (завдання рівня стандарту)».

КРОК 3. ВИБІР ПРЕДМЕТІВ



3.2. Натупним кроком буде відображення (у вигляді таблиці) інформації про вибрані вами предмети для проходження ЗНО (1), мову сертифікаційної роботи (2) і шкалу встановлення результатів (3). **Уважно перевірте, чи правильно вибрали предмети**, із яких бажаєте отримати оцінки за ДПА (результат за шкалою 1–12 балів). Якщо всю інформацію в таблиці зазначено правильно, підтвердьте це, **поставивши відповідну позначку**.

Нижче у таблиці відображено інформацію про вибрані Вами предмети для проходження зовнішнього сертифікаційної роботи і шкалу встановлення результатів.

Уважно перевірте, чи правильно вибрали предмети, з яких бажаєте отримати оцінки за державну підготовку до ЗНО (результат за шкалою 1–12 балів).

ПРИКЛАД

Навчальний предмет	Мова складання	Встановлення результатів за шкалою	
		1-12 балів (критеріальна)	100-200 балів (рейтингова)
Українська мова	українська	встановлюється	встановлюється
Історія України	українська	встановлюється	встановлюється
Математика	українська	встановлюється (профільний рівень)	не встановлюється
Фізика	українська	встановлюється	встановлюється

Наголошуємо, що використати результати зовнішнього незалежного оцінювання для участі в конкурсному відборі до закладів вищої освіти Ви можете лише з тих предметів, для яких буде визначено результат за рейтинговогою шкалою 100–200 балів. Перевірте, чи правильно Ви вказали, з яких предметів бажаєте отримати результати за шкалою 100–200 балів.

Увага! Ви зазначили, що не потребуєте встановлення результату за шкалою 100–200 балів з математики.

Якщо після перевірки зазначених даних Вам потрібно змінити перелік предметів, з яких плануєте проходити зовнішнє незалежне оцінювання, мову тестування або інформацію щодо встановлення результатів за шкалою 1–12 чи 100–200 балів, поверніться до вибору предметів або натисніть на кнопку «Назад» і внесіть зміни.

Якщо всю інформацію у таблиці зазначено правильно, підтвердьте це, поставивши відповідну позначку.

Підтверджую, що зазначена інформація мною перевірена і внесена правильно

НАЗАД **ДАЛІ**



Інформацію в таблиці потрібно перевіряти лише особам, які складатимуть ДПА у формі ЗНО.

Іншим категоріям учасників ЗНО така перевірка не пропонується.

Якщо після перевірки зазначених даних вам потрібно змінити перелік предметів, із яких плануєте проходити ЗНО, мову тестування або інформацію щодо встановлення результатів за шкалою 1–12 чи 100–200 балів, натисніть на кнопку «Назад» і внесіть зміни. Якщо всю інформацію у таблиці зазначено правильно, підтвердьте це, поставивши відповідну позначку, та натисніть кнопку «Далі».



3.1. Здійсніть вибір навчальних предметів, із яких ви бажаєте пройти ЗНО, та мов, якими бажаєте отримати завдання сертифікаційної роботи. Натисніть кнопку «Далі».

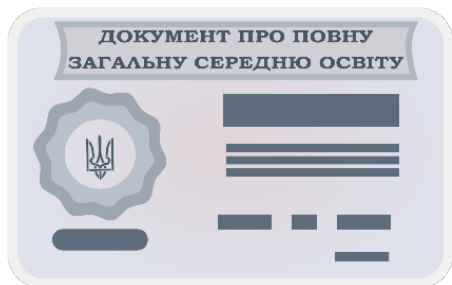

Приклад вибору
предметів
випускником
минулих років

<input checked="" type="checkbox"/> Українська мова і література	
<input type="checkbox"/> Українська мова	
<input checked="" type="checkbox"/> Математика	українська
<input checked="" type="checkbox"/> Історія України	українська
<input checked="" type="checkbox"/> Англійська мова	
<input type="checkbox"/> Французька мова	
<input type="checkbox"/> Німецька мова	
<input type="checkbox"/> Іспанська мова	
<input checked="" type="checkbox"/> Фізика	українська
<input type="checkbox"/> Хімія	українська
<input type="checkbox"/> Біологія	українська
<input type="checkbox"/> Географія	українська

ПРИКЛАД

НАЗАД ДАЛІ

КРОК 4. ФОРМУВАННЯ КАРТКИ



Натисніть кнопку, завантажте,
роздрукуйте **РЕЄСТРАЦІЙНУ КАРТКУ**
та **КОНТРОЛЬНО-ІНФОРМАЦІЙНИЙ ЛИСТ**

Крок 1. Загальні відомості

Крок 2. Реєстраційні дані

Крок 3. Вибір предметів

Крок 4. Формування картки

РЕЄСТРАЦІЯ ДЛЯ УЧАСТІ В ЗНО-2021

1. Сформуєте та роздрукуєте Реєстраційну картку та Контрольно-інформаційний лист.
2. Уважно перевірте інформацію, зазначену Вами в Реєстраційній картці. Якщо Ви виявили помилки або бажаєте змінити перелік предметів, з яких плануєте проходити зовнішнє незалежне оцінювання, то поверніться до попередніх сторінок програми і внесіть необхідні зміни.
3. Виконайте подальші обов'язкові для реєстрації дії, зазначені в Контрольно-інформаційному листі.
4. У разі потреби повторно ознайомтеся з [Порядком проведення ЗНО](#)
5. Пам'ятайте, що за номером Реєстраційної картки, який указано в Контрольно-інформаційному листі, Ви матимете можливість перевірити на сайті Українського центру оцінювання якості освіти стан обробки реєстраційних документів. Зберігайте Контрольно-інформаційний лист

Обчисліть

Введіть результат:

$69-4=$

65

Показати іншу дію

ПРИКЛАД

Сформувати Реєстраційну картку та
Контрольно-інформаційний лист (PDF)

Сформувати Реєстраційну картку без штрих-коду

НАЗАД

ЗАВЕРШИТИ РОБОТУ



ОСОБЛИВОСТІ ОФОРМЛЕННЯ РЕЄСТРАЦІЙНОЇ КАРТКИ (для осіб, які проходять ДПА у формі ЗНО):

- 1) уважно перевірте правильність зазначених у реєстраційній картці даних, які були введені за допомогою клавіатури (прізвище, ім'я, по батькові, дата народження, номер та серія (за наявності) документа, на підставі якого здійснюється реєстрація, відомості про заклад освіти та клас, обрані предмети для проходження ДПА, ЗНО тощо);
- 2) після назви регіонального центру вкажіть своє прізвище (у родовому відмінку) та ініціали;
- 3) **власноруч напишіть заяву (за зразком), у якій засвідчить бажання бути зареєстрованим(ою) для участі в ЗНО та факт ознайомлення з Порядком;**
- 4) під текстом заяви вкажіть дату та поставте особистий підпис;
- 5) наклейте у спеціально відведених місцях реєстраційної картки дві однакові фотокартки для документів (чорно-білі або кольорові) розміром 3x4 см із зображенням, що відповідає досягнутому віку.

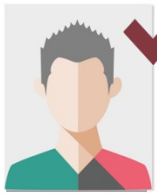

1229657298809

Дніпропетровський регіональний центр оцінювання якості освіти

Коваленка І.С.

(прізвище, ініціали)

ЗАЯВА

Прошу зареєструвати мене для участі в зовнішньому незалежному оцінюванні 2021 року. Із Порядком проведення зовнішнього незалежного оцінювання результатів навчання, здобутих на основі повної загальної середньої освіти, ознайомлений.

05.02.2021

(дата)

(особистий підпис)

Реєстраційна картка № 2965729880

I. Особисті дані

Прізвище, ім'я, по батькові:

Коваленко Іван Сергійович

Число, місяць і рік народження: 20.01.2004 р.

Документ, на підставі якого здійснюється реєстрація: паспорт

СЕРІЯ

НОМЕР

1234567891

Номери контактних телефонів: (050)123-45-67; (067)123-45-67

Адреса електронної пошти: rc.dnepr@dp.testportal.gov.ua

Адреса, за якою особі може бути надіслана офіційна кореспонденція: вулиця Гетьманська, буд. 35, кв. 189, м.Новомосковськ, Дніпропетровська область, 51200

II. Відомості про заклад освіти / здобуття повної загальної середньої освіти

Новомосковський міський ліцей "Самара", 11-А клас

м.Новомосковськ, Дніпропетровська область

III. Інформація про проходження зовнішнього незалежного оцінювання

Навчальний предмет	Мова складання	Встановлення результатів за шкалою	
		1-12 балів (критеріальна)	100-200 балів (рейтингова)
Українська мова	*****	встановлюється	встановлюється
Математика	українська	встановлюється (рівень стандарту)	встановлюється
Фізика	українська	встановлюється	встановлюється
Англійська мова	*****	встановлюється (рівень стандарту)	встановлюється
*****	*****	*****	*****

Населений пункт, який враховується при визначенні місця проходження тестувань:

м.Новомосковськ, Дніпропетровська область

IV. Необхідність створення особливих (спеціальних) умов для проходження зовнішнього незалежного оцінювання

Не потребує особливих (спеціальних) умов

ПРИКЛАД



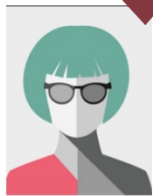

Дніпропетровський регіональний центр оцінювання якості освіти

Коваленко І.П.

(прізвище, ініціали)

ЗАЯВА

Прошу зареєструвати мене для участі в зовнішньому незалежному оцінюванні 2021 року. Із Порядком проведення зовнішнього незалежного оцінювання результатів навчання, здобутих на основі повної загальної середньої освіти, ознайомена.

08.02.2021

(дата)

(особистий підпис)

Реєстраційна картка № 1440277753

I. Особисті дані

Прізвище, ім'я, по батькові:

Коваленко Ірина Петрівна

Число, місяць і рік народження: **20.01.1980 р.**

Документ, на підставі якого здійснюється реєстрація: **паспорт**

СЕРІЯ

АН

НОМЕР

1234656

Номери контактних телефонів: **(050)123-45-66; (067)123-45-67**

Адреса електронної пошти: **rc.dnopr@dp.testportal.gov.ua**

Адреса, за якою особі може бути надіслана офіційна кореспонденція: **вулиця Новоселівська, буд. 47, кв. 54, Амур-Нижньодніпровський район міста, м.Дніпро, Дніпропетровська область, 49083**

II. Відомості про заклад освіти / здобуття повної загальної середньої освіти

повну загальну середню освіту здобув(ла) раніше

III. Інформація про проходження зовнішнього незалежного оцінювання

Навчальний предмет	Мова складання	Встановлення результатів за шкалою	
		1-12 балів (критеріальна)	100-200 балів (рейтингова)
Українська мова і література	*****	*****	встановлюється
Історія України	українська	*****	встановлюється
Математика	українська	*****	встановлюється
Фізика	українська	*****	встановлюється
Англійська мова	*****	*****	встановлюється

Населений пункт, який враховується при визначенні місця проходження тестувань:

Амур-Нижньодніпровський район міста, м.Дніпро, Дніпропетровська область

IV. Необхідність створення особливих (спеціальних) умов для проходження зовнішнього незалежного оцінювання

Не потребую особливих (спеціальних) умов

ПРИКЛАД

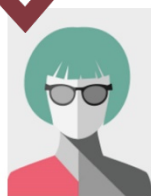

ОСОБЛИВОСТІ ОФОРМЛЕННЯ РЕЄСТРАЦІЙНОЇ КАРТКИ

(для випускників минулих років):

- 1) уважно перевірте правильність зазначених у реєстраційній картці даних, які були введені за допомогою клавіатури (прізвище, ім'я, по батькові, дата народження, номер та серія (за наявності) документа, на підставі якого здійснюється реєстрація, обрані предмети для проходження ЗНО тощо);
- 2) після назви регіонального центру вкажіть своє прізвище (у родовому відмінку) та ініціали;
- 3) **власноруч напишіть заяву (за зразком), у якій засвідчить бажання бути зареєстрованим(ою) для участі в ЗНО та факт ознайомлення з Порядком;**
- 4) під текстом заяви вкажіть дату та поставте особистий підпис;
- 5) наклейте у спеціально відведених місцях реєстраційної картки дві однакові фотокартки для документів (чорно-білі або кольорові) розміром 3x4 см із зображенням, що відповідає досягнутому віку.



1. Уважно перевірте дані, зазначені Вами у бланку реєстраційної картки.
2. Заповніть частину «Заява»:
 - після найменування регіонального центру оцінювання якості освіти вкажіть своє прізвище (у родовому відмінку) та ініціали;
 - власноруч напишіть заяву, у якій вкажіть своє бажання бути зареєстрованим(ою) для участі в зовнішньому незалежному оцінюванні, а також факт ознайомлення з Порядком проведення зовнішнього незалежного оцінювання результатів навчання, здобутих на основі повної загальної середньої освіти, затвердженим наказом Міністерства освіти і науки України від 10 січня 2017 року № 25.

Орієнтовний текст заяви:

Прошу зареєструвати мене для участі в зовнішньому незалежному оцінюванні 2021 року. Із Порядком проведення зовнішнього незалежного оцінювання результатів навчання, здобутих на основі повної загальної середньої освіти, ознайомлений(а).

- у спеціально відведених місцях укажіть дату заповнення заяви, а також засвідчіть її особистим підписом.

3. У спеціально відведених місцях реєстраційної картки наклейте дві однакові фотокартки для документів розміром 3 x 4 см із зображенням, що відповідає досягнутому віку (фотокартки мають бути виготовлені на білому або кольоровому фотопапері).

4. Подайте для реєстрації закладу освіти, у якому Ви навчаєтесь, такі документи:

- реєстраційну картку № 2965729880;
- копію паспорта;
- у разі наявності документів, що підтверджують виконання пунктом 1.1 Порядку проведення зовнішнього незалежного оцінювання результатів навчання, здобутих на основі повної загальної середньої освіти Міністерства освіти і науки України від 10 січня 2017 року, надішліть їх разом з заявою.

Важливо! На всіх документах, поданих для реєстрації, повинні бути написи про засвідчення достовірності копії, що збігається зі сфотографованим (без лапок), а також Ваш особистий підпис і прізвище. Засвідчення повинні бути зроблені на бланку. Факт надходження реєстраційної картки до закладу освіти не гарантує її реєстрації. Факт надходження реєстраційної картки до закладу освіти не гарантує її реєстрації. Факт надходження реєстраційної картки до закладу освіти не гарантує її реєстрації. Факт надходження реєстраційної картки до закладу освіти не гарантує її реєстрації.

Повідомлення про результати реєстрації буде надіслано до закладу освіти, у якому Ви навчаєтесь.

Телефон інформаційної підтримки Дніпропетровського регіонального центру оцінювання якості освіти: (056) 790-24-99. E-mail: rc.dnepr@dp.testportal.gov.ua

ПРИКЛАД

ДЛЯ ЧОГО ПОТРІБЕН КОНТРОЛЬНО- ІНФОРМАЦІЙНИЙ ЛИСТ

Контрольно-інформаційний лист містить :

- **номер роздрукованої реєстраційної картки;**
- **текст заяви, який потрібно написати в реєстраційній картці;**
- **рекомендації щодо заповнення реєстраційної картки та іншу корисну інформацію.**

Увага! Номери реєстраційної картки та контрольно-інформаційного листа до реєстраційної картки повинні збігатися. Це дає змогу уникнути проблем із визначенням учасником ЗНО номера реєстраційної картки.

**Контрольно-інформаційний лист
необхідно зберігати до
завершення процесу реєстрації!**

4. Подання реєстраційних документів до регіонального центру



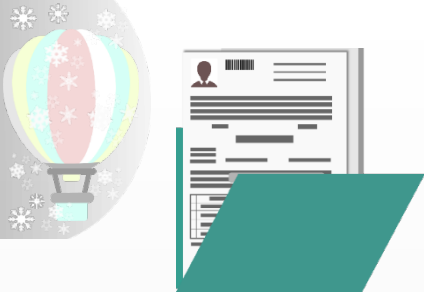

Особи, які проходитимуть ДПА у формі ЗНО, після формування комплекту реєстраційних документів, подають його особі, відповідальній за реєстрацію в закладі освіти, у якому вони навчаються.

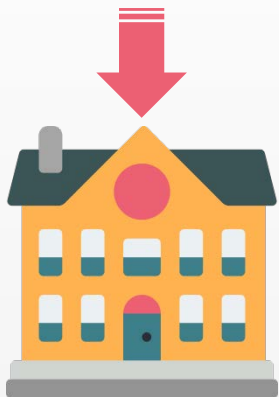

Особи, які не проходитимуть ДПА у формі ЗНО, самостійно надсилають комплект реєстраційних документів рекомендованим листом у встановлені строки до ДпРЦОЯО.





ВІДПОВІДАЛЬНИЙ / ВІДПОВІДАЛЬНА ЗА ФОРМУВАННЯ КОМПЛЕКТІВ РЕЄСТРАЦІЙНИХ ДОКУМЕНТІВ У ЗАКЛАДІ ОСВІТИ МАЄ:

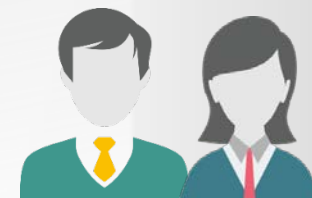

- зібрати індивідуальні пакети реєстраційних документів осіб, які здобувають повну загальну середню освіту в 2021 році та складатимуть ДПА у формі ЗНО, перевірити правильність їх заповнення та комплектність;

сформувати за допомогою сервісу «Керівникам закладів освіти» СПИСОК осіб, які проходять ДПА у формі ЗНО, роздрукувати та оформити його;

- укласти зібрані в учасників ЗНО документи та СПИСОК у пакет для відправки до ДпРЦОЯО;

відправити пакет реєстраційних документів закладу освіти у ДпРЦОЯО до 01.03.2021.

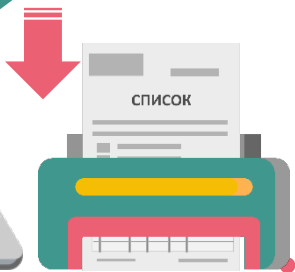

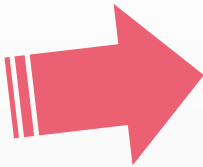

Форма
СПИСКУ ОСІБ, 
ЯКІ проходять
ДПА У ФОРМІ ЗНО
(формується за
допомогою розділу
«Керівникам
закладів освіти»)

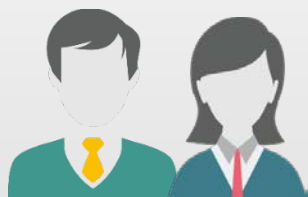

Кутовий штамп
закладу освіти

регіональний центр оцінювання
якості освіти

(у разі відсутності в закладі освіти кутового
штампа список оформлюється на офіційному бланку)

СПИСОК

**осіб, які проходять державну підсумкову атестацію за освітній рівень повної
загальної середньої освіти у формі зовнішнього незалежного оцінювання**

(найменування закладу освіти)

Тип закладу освіти системи загальної середньої освіти (заклад загальної середньої освіти
заклад професійної (професійно-технічної) заклад вищої освіти) освіти –
вказати потрібне)

№ з/п	Прізвище	Ім'я	По батькові	Номер реєстраційної картки	Назви навчальних предметів, результати зовнішнього незалежного оцінювання з яких зараховуються як оцінки за державну підсумкову атестацію (із зазначенням (за наявності) рівня складності завдань сертифікаційної роботи та/або рівня вивчення(за потреби))

Комплекти реєстраційних документів у кількості _____ додаються.

Директор _____

(підпис)

(ініціали, прізвище)

М.П. (за наявності)

СПОСІБ ДОСТАВКИ ТА АДРЕСА ДПРЦОЯО

Пакети реєстраційних документів
потрібно надіслати до ДПРЦОЯО
ПОШТОВИМ ЗВ'ЯЗКОМ.



Адреса ДПРЦОЯО:
вул. Новоселівська, 27,
м. Дніпро, 49083

ЗВЕРНІТЬ УВАГУ! Факт надходження реєстраційної картки до пункту обробки є підставою для опрацювання персональних даних у процесі підготовки та проведення ЗНО, їх використання під час прийому на навчання до закладів вищої освіти відповідно до вимог **Закону України** «Про захист персональних даних»

5. Перевірка стану реєстрації та інформування про результати реєстрації





Перевірка стану реєстрації

3

Дізнайтеся про **стан оброблення** ваших реєстраційних документів. За **номером поштового відправлення** відстежите перебування листа із Сертифікатом (така можливість надається після опрацювання листа на "Укрпошти")

Реєстраційна картка № XXXXXXXXXXXX

Вас зареєстровано для участі в зовнішньому незалежному оцінюванні

Дата: число/місяць/рік

Відправлено Сертифікат

Ідентифікатор поштового відправлення: XXXXXXXXXXXXXXXX

Відстежити на сайті Укрпошти

4

Отримайте конверт із **Сертифікатом** (особи, які проходять ДПА у формі ЗНО, отримують Сертифікат у закладі освіти, інші категорії осіб - у поштовому відділенні)



НОМЕР РЕЄСТРАЦІЙНОЇ КАРТКИ

20506678012

Де знайти номер картки?

продовжити

2

Уведіть **номер реєстраційної картки** (міститься в контрольній інформаційному листі, який ви роздрукували разом із карткою) у запропоноване поле

1

Зайдіть на сайт УЦОЯО (www.testportal.gov.ua) та натисніть на посилання **"Стан опрацювання документів"** або скористайтеся посиланням на нашому сайті (www.dnepptest.dp.ua)



ІНФОРМУВАННЯ ПРО РЕЗУЛЬТАТИ РЕЄСТРАЦІЇ

За умови успішної реєстрації ДпРЦОЯО надшле кожному зареєстрованому учаснику ЗНО такі документи:

- **СЕРТИФІКАТ ЗНО-2021;**
- *реєстраційне повідомлення учасника ЗНО.*



Зверніть увагу! Індивідуальні конверти учасників ЗНО, які були відправлені за адресою, зазначеною в реєстраційній картці, але повернуті оператором поштового зв'язку до регіонального центру, а також осіб, які не вказали відповідну поштову адресу, зберігаються в ДпРЦОЯО.



СЕРТИФІКАТИ ЗНО-2021 надсилаються



Особам, які
у 2021 році
складатимуть ДПА
у формі ЗНО,

Випускникам
минулих років



на **адреси закладів
освіти**, де вони
навчаються.
Вручення індивідуальних
конвертів забезпечують
заклади освіти



на **адресу для
кореспонденції**,
що зазначена
в реєстраційній
картці

СЕРТИФІКАТ ТА ІНФОРМАЦІЙНА СТОРІНКА



* Сертифікат є обов'язковим документом для допуску в **пункти проведення ЗНО**, у ньому проставляють відмітки про проходження тестувань. Також Сертифікат містить номер та PIN-код, які потрібні для входу до **інформаційної сторінки** ** учасника ЗНО.



**** За фактом реєстрації, для кожного учасника ЗНО на сайті УЦОЯО створюється інформаційна сторінка, доступ до якої здійснюватиметься за номером Сертифіката та PIN-кодом, зазначеним у ньому.**



Вхід на **інформаційну сторінку** можливий через сайт УЦОЯО www.testportal.gov.ua або сайт ДнРЦОЯО

УКРАЇНСЬКИЙ ЦЕНТР ОЦІНЮВАННЯ ЯКОСТІ ОСВІТИ

діяльність ПУБЛІЧНА ІНФОРМАЦІЯ НОРМАТИВНІ ДОКУМЕНТИ ГРОМАДСЬКЕ СПОСТЕРЕЖЕННЯ КОНТАКТИ

ЗНО/ДПА

- ЗАГАЛЬНА ІНФОРМАЦІЯ
- НОРМАТИВНІ ДОКУМЕНТИ
- УЧАСНИКУ ЗОВНІШНЬОГО ОЦІНЮВАННЯ
- КЕРІВНИКАМ ЗАКЛАДІВ ОСВІТИ

ЗНО / ДПА

У цьому розділі розміщено інформацію щодо проведення державної підсумкової атестації у формі зовнішнього незалежного оцінювання, про організацію та проведення зовнішнього незалежного оцінювання, нормативні документи, які регулюють його проведення.

У рубриці «Учаснику ЗНО» подано актуальну інформацію про проведення тестування установами зовнішнього незалежного оцінювання ЗНО-сервісу.

ІНФОРМАЦІЙНА СТОРІНКА

ДНІПРОПЕТРОВСЬКИЙ РЕГІОНАЛЬНИЙ ЦЕНТР ОЦІНЮВАННЯ ЯКОСТІ ОСВІТИ

КЕРІВНИКАМ ЗАКЛАДІВ ОСВІТИ

ІНФОРМАЦІЙНА СТОРІНКА УЧАСНИКА ЗНО

ІНФОРМАЦІЙНА СТОРІНКА УЧАСНИКА ЗНО

НОМЕР СЕРТИФІКАТА

ПІН-КОД

РІК ОТРИМАННЯ СЕРТИФІКАТА
-- Оберіть рік отримання сертифіката ЗНО --

ОБЧИСЛІТЬ УВЕДІТЬ РЕЗУЛЬТАТ

$71+24=$

Де знайти номер сертифіката та пін-код?

ВХІД



ІНФОРМАЦІЙНА СТОРІНКА є особистим джерелом інформації учасника / учасниці ЗНО. Вона містить у собі реєстраційні дані особи, з неї вона роздруковує **запрошення-перепустку** до пунктів ЗНО, а після проходження тестування – **Інформаційну картку з результатами** тестувань.



УКРАЇНСЬКИЙ
ЦЕНТР
ОЦІНЮВАННЯ
ЯКОСТІ ОСВІТИ

ІНФОРМАЦІЙНА СТОРІНКА УЧАСНИКА ЗНО-2020

Шановний учаснику!

Ви відкрили свою інформаційну сторінку. Уважно читайте інформацію, розміщену на ній. Перевірте дані, що зазначені на сторінці. Пам'ятайте, що ці відомості будуть враховані під час розподілу учасників за пунктами проведення зовнішнього незалежного оцінювання.

Радимо ознайомитись з інформацією, поданою в [Інформаційному бюлетені](#).

Слідкуйте за новими повідомленнями, що з'являтимуться на сторінці. Для цього самостійно періодично перевіряйте Вашу інформаційну сторінку або стежте за оголошеннями на офіційному веб-сайті Українського центру оцінювання якості освіти.

Реєстраційні дані

Місце проведення

Результати

Апеляція

Вихід

7. Перереєстрація (унесення змін до реєстраційних даних)



Терміни:
01.02.2021 –
05.03.2021



ДЛЯ ПЕРЕРЕЄСТРАЦІЇ ПОТРІБНО:

1. Унести зміни до реєстраційних даних за допомогою сервісу **«ВНЕСТИ ЗМІНИ»**, розміщеного на сайті УЦОЯО (вхід до сервісу – за номером і пін-кодом Сертифіката), **СФОРМУВАТИ ТА ОФОРМИТИ НОВУ РЕЄСТРАЦІЙНУ КАРТКУ** відповідно до вимог.

2. **ПОВТОРНО СФОРМУВАТИ КОМПЛЕКТ РЕЄСТРАЦІЙНИХ ДОКУМЕНТІВ**, що має містити:

- **НОВУ РЕЄСТРАЦІЙНУ КАРТКУ (З НОВИМ НОМЕРОМ)**, оформлену відповідно до вимог;
- **отриманий раніше Сертифікат**, який потім анулюється;
- **інші документи, необхідні для реєстрації.**

3. **Надіслати до 05.03.2021** (дату визначають за відбитком штемпеля відправлення на поштовому конверті) до ДпРЦОЯО новий комплект реєстраційних документів.





ОСОБИ, ЯКІ СКЛАДАТИМУТЬ ДПА У ФОРМІ ЗНО, після формування комплекту реєстраційних документів для **ПРЕРЕЄСТРАЦІЇ** подають його особі, відповідальній за реєстрацію в закладі освіти, у якому вони навчаються.



ОСОБИ, ЯКІ НЕ СКЛАДАТИМУТЬ ДПА У ФОРМІ ЗНО, самотійно надсилають комплект реєстраційних документів для **ПРЕРЕЄСТРАЦІЇ** рекомендованим листом у встановлені строки до ДпРЦОЯО.



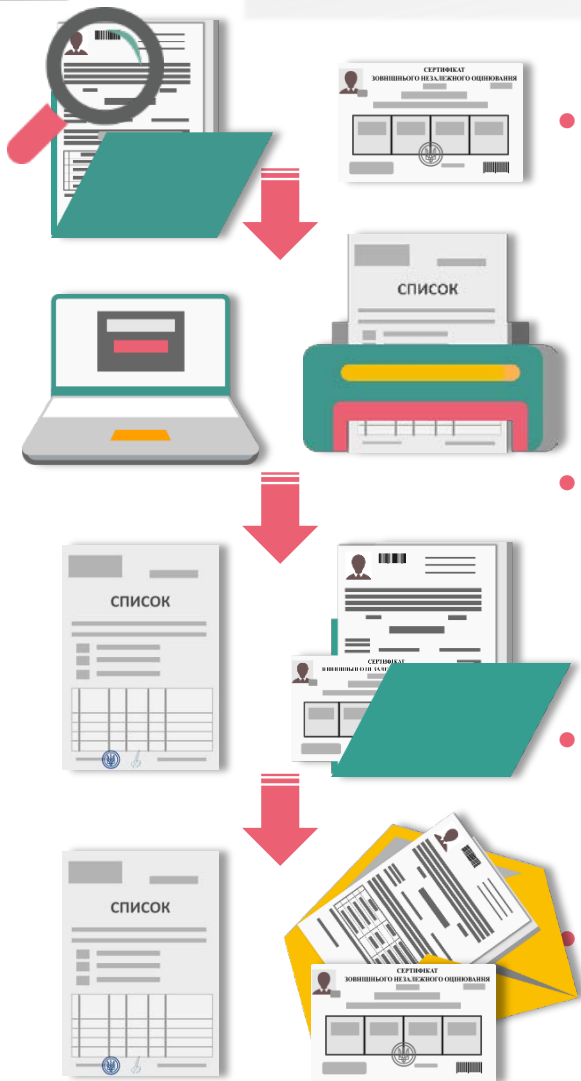
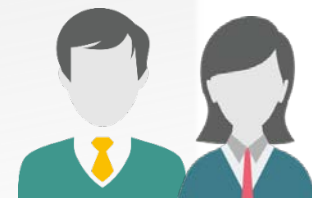

ВІДПОВІДАЛЬНИЙ / ВІДПОВІДАЛЬНА ЗА ФОРМУВАННЯ КОМПЛЕКТІВ РЕЄСТРАЦІЙНИХ ДОКУМЕНТІВ У ЗАКЛАДІ ОСВІТИ МАЄ:

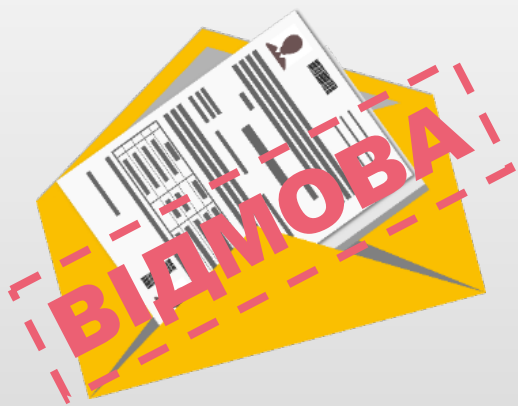

- **зібрати** індивідуальні пакети реєстраційних документів осіб, **які бажають здійснити перереєстрацію, перевірити** правильність їх заповнення та комплектність (обов'язково перевірити наявність раніше наданого Сертифіката ЗНО-2021);
- **сформувати** за допомогою сервісу **«Керівникам закладів освіти» СПИСОК** осіб, які проходять ДПА у формі ЗНО, роздрукувати та оформити його;
- **укласти** зібрані в учасників ЗНО **документи та СПИСОК** у пакет для відправки до ДпРЦОЯО;
- **відправити** пакет реєстраційних документів закладу освіти у ДпРЦОЯО до **05.03.2021**.

8. Відмова в реєстрації (перереєстрації)





ОСОБІ МОЖЕ БУТИ **ВІДМОВЛЕНО В РЕЄСТРАЦІЇ (ПЕРЕРЕЄСТРАЦІЇ) ДЛЯ УЧАСТІ В **ЗОВНІШНЬОМУ** **ОЦІНЮВАННІ НА ПІДСТАВІ:****

- 1) **ненадання документа(ів), що підтверджує(ють) достовірність інформації, зазначеної в реєстраційній картці;**
- 2) **надання недостовірної інформації;**
- 3) **подання реєстраційних документів особою, яка відповідно до вимог законодавства не має права на участь у зовнішньому оцінюванні;**
- 4) **відправлення реєстраційних документів після завершення встановленого терміну реєстрації (особі, яка в період реєстрації не подавала реєстраційні документи) або перереєстрації;**
- 5) **неналежного оформлення документів, необхідних для реєстрації;**
- 6) **неможливості створення особливих (спеціальних) умов для проходження зовнішнього оцінювання відповідно до медичного висновку.**



У разі прийняття рішення про відмову в реєстрації (перереєстрації) особі рекомендованим листом надсилається індивідуальний конверт, що містить:

- 1) витяг з протоколу засідання регламентної комісії, у якому зазначено причину відмови;**
- 2) документи, надіслані особою для реєстрації (перереєстрації);**
- 3) реєстраційну картку (без частини, що містить заяву*);**
- 4) копію медичного висновку** , завірену підписом секретаря регламентної комісії та печаткою регіонального центру (для осіб із особливими освітніми потребами, яким неможливо створити особливі (спеціальні) умови).**

** Заява про участь у зовнішньому оцінюванні, а також копії документів, надісланих особою для реєстрації, зберігаються в регіональному центрі.*

*** У разі прийняття рішення про відмову в реєстрації через неможливість створення особливих (спеціальних) умов для проходження ЗНО відповідно до медичного висновку, наданий особою оригінал медичного висновку зберігається в регіональному центрі.*

ОСОБА, ЯКІЙ **ВІДМОВЛЕНО** В **РЕЄСТРАЦІЇ** АБО ПЕРЕРЕЄСТРАЦІЇ, МАЄ:

- за допомогою сервісу **«Зареєструватися»** **СФОРМУВАТИ НОВУ РЕЄСТРАЦІЙНУ КАРТКУ** ТА **ОФОРМИТИ** ЇЇ ВІДПОВІДНО ДО ВИМОГ. Якщо причиною відмови в реєстрації або перереєстрації є недоліки оформлення реєстраційної картки – усунути їх під час формування нової реєстраційної картки;
- **повторно сформувати комплект реєстраційних документів** (якщо причиною відмови в реєстрації або перереєстрації є недоліки оформлення комплекту реєстраційних документів – усунути їх під час формування комплекту);
- **надіслати до 05.03.2021** (дату визначають за відбитком штемпеля відправлення на поштовому конверті) до регіонального центру новий комплект реєстраційних документів.

Особи, які складатимуть ДПА у формі ЗНО, після формування комплекту документів подають його особі, відповідальній за реєстрацію в закладі освіти, у якому вони навчаються. Особи, які не складатимуть ДПА у формі ЗНО, САМОСТІЙНО НАДСИЛАЮТЬ комплект реєстраційних документів до ДпРЦОЯО.



9. Реєстрація для участі в **додатковій** **сесії** під час **основного** **періоду** реєстрації

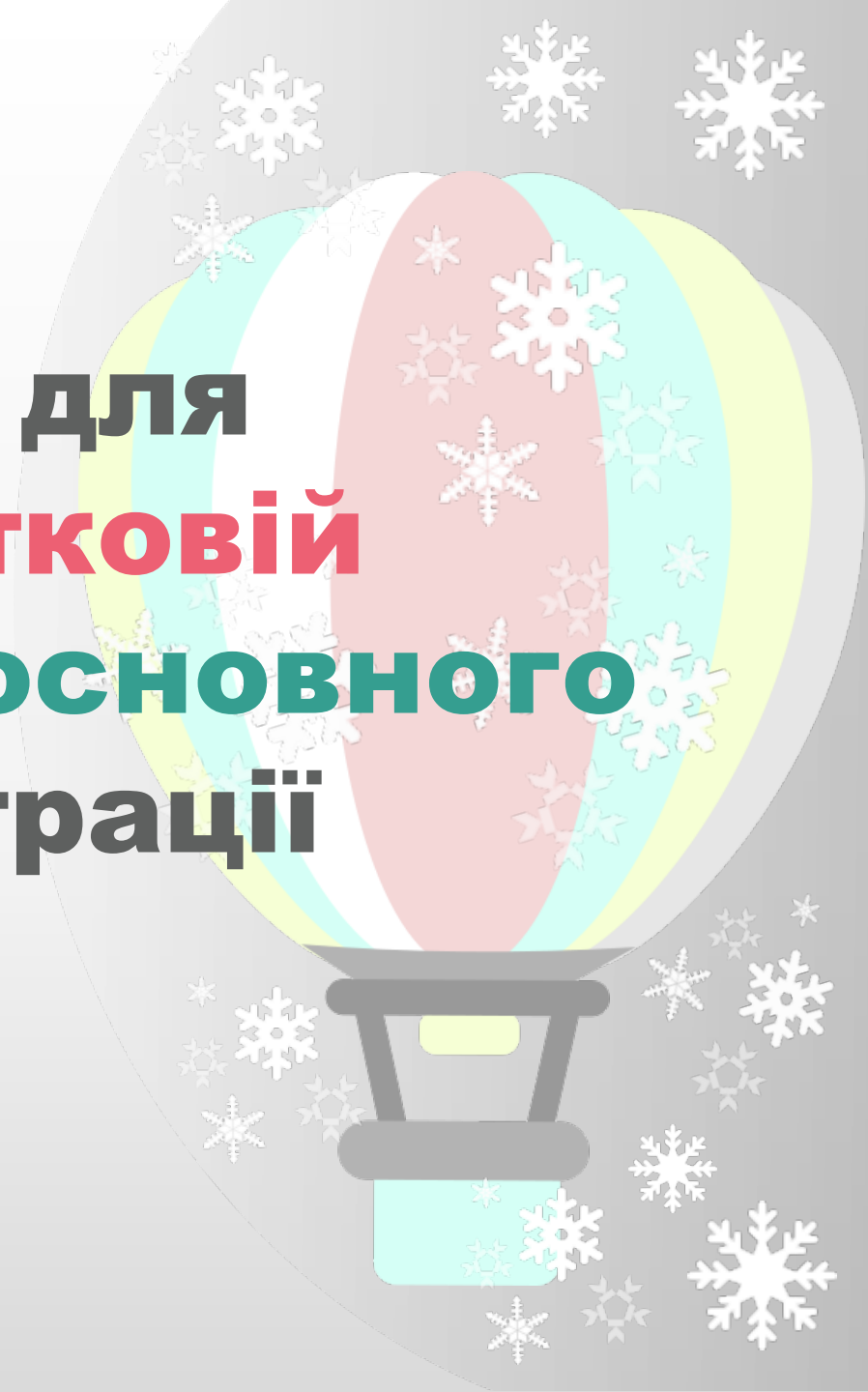



ДЛЯ УЧАСТІ В ДОДАТКОВІЙ СЕСІЇ ЗНО-2021 в основний період реєстрації (перереєстрації) **реєструються особи, які НЕ МОЖУТЬ ПРОЙТИ ЗНО ПІД ЧАС ОСНОВНОЇ СЕСІЇ** у зв'язку з тим, що:

- 1) у рік проведення зовнішнього оцінювання навчаються за кордоном;
- 2) за релігійними переконаннями не можуть узяти участь в основній сесії зовнішнього оцінювання з окремих навчальних предметів, що проводиться в певні дні;
- 3) обрали для проходження зовнішнього оцінювання два навчальних предмети, тестування з яких проводиться під час основної сесії в один день;
- 4) **указали на необхідність створення особливих (спеціальних) умов проходження зовнішнього оцінювання, що можуть бути забезпечені лише під час додаткової сесії;**
- 5) у період проведення основної сесії зовнішнього оцінювання з окремих навчальних предметів:
 - братимуть участь у міжнародних, всеукраїнських заходах (змаганнях, конкурсах, олімпіадах, турнірах тощо), уключених до офіційних заходів Міністерства освіти і науки України, Міністерства культури України, Міністерства молоді та спорту України,
 - проходять державні іспити,
 - перебуватимуть за кордоном.
- 6) належать до категорії осіб із неконтрольованих територій.

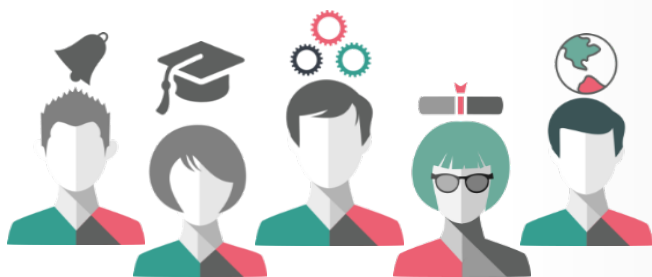

ОСОБИ, ЯКІ РЕЄСТРУЮТЬСЯ ДЛЯ УЧАСТІ В ДОДАТКОВІЙ СЕСІЇ В ОСНОВНИЙ ПЕРІОД РЕЄСТРАЦІЇ (ПЕРЕРЕЄСТРАЦІЇ), МАЮТЬ додати до пакета реєстраційних документів заяву щодо надання можливості пройти ЗНО з певного(их) навчального(их) предмета(ів) під час додаткової сесії та документи, які підтверджують право участі в додатковій сесії залежно від причини, що перешкоджає участі в основній сесії ЗНО. Докладніше...

Орієнтовна заява про участь у додатковій сесії

Дніпропетровський регіональний центр
оцінювання якості освіти

(прізвище, ім'я, по батькові повністю)

який(а) проживає за адресою: _____

(повна фактична адреса проживання, індекс)

(телефон міський з кодом міста, мобільний)

ЗАЯВА

Прошу зареєструвати мене для участі в додатковій сесії ЗНО з
предмета(тів) _____

(назва предмета(тів))

через те, що _____

(опис причини(ин), через які абітурієнт не зможе взяти участі в основній сесії ЗНО з певного(их)
предмету(ів))

До заяви додаю:

– документ(и), що підтверджує(ють) зазначену в заяві поважну причину:

(назва документа(тів), номер та дата видачі (за наявності))

(дата)

(підпис)



**Орієнтовна форма
заяви щодо надання
можливості пройти
зовнішнє оцінювання
з певного(их)
навчального(их)
предмета(ів) **під час
додаткової сесії****



Допуск осіб до участі в додатковій сесії ЗНО здійснюється за рішенням регламентної комісії при ДпРЦОЯО.

Повідомлення про прийняте регламентною комісією **рішення щодо участі особи в додатковій сесії з певних навчальних предметів надсилається їй разом з іншими документами, що підтверджують реєстрацію.**

ВІДМОВА ВІД РЕЄСТРАЦІЇ



Якщо зареєстрована особа, яка не складатиме ДПА у формі ЗНО, через певні причини не зможе взяти участь у тестуванні, їй потрібно не пізніше ніж за п'ять тижнів до початку проведення основної сесії зовнішнього оцінювання надіслати до регіонального центру раніше отриманий Сертифікат ЗНО-2021 і заяву (у довільній формі) про відмову в реєстрації.

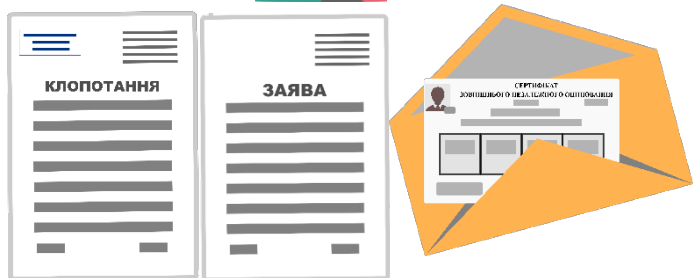
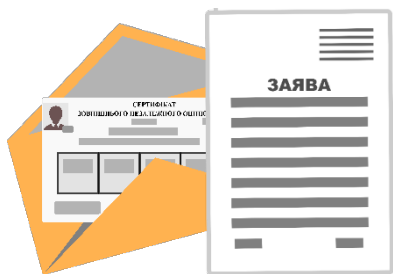

Якщо така заява подана особою, яка складатиме ДПА у формі ЗНО, то анулювання реєстрації здійснюється у випадку надходження від закладу освіти відповідного клопотання.



Результати зовнішнього оцінювання осіб, які **складатимуть ДПА** у формі ЗНО в 2021 році:

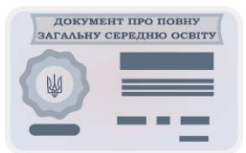

1. **Оцінки з ДПА у критеріальній шкалі 1-12 балів** (як правило, за чотири предмети). Ці бали проставляються у свідоцтві про повну загальну середню освіту.

2. **Бали в рейтинговій шкалі 100-200 балів***, які використовуються для вступу до ЗВО, отримують (у разі подолання порогу "склав / не склав»):

- ті учасники / учасниці, які вказали під час реєстрації для участі в ЗНО-2021 на **необхідність визначення такого результату** для предметів, із яких вони складатимуть ДПА;
- усі учасники / учасниці, які під час реєстрації на ЗНО-2021 **обрали предмети тестування, із яких вони не складатимуть ДПА.**



* Результат ЗНО за шкалою 100-200 балів за виконання сертифікаційної роботи з математики (завдання рівня стандарту) **не встановлюється.**



Результати ЗНО інших категорій осіб:



Бали в рейтинговій шкалі 100-200 балів, які використовуються для вступу до ЗВО, та які учасники / учасниці ЗНО отримують у разі подолання порогу "склав / не склав»



ЗВІЛЬНЕННЯ ВІД ПРОХОДЖЕННЯ ДПА У ФОРМІ ЗНО



ЗДОБУВАЧІ ОСВІТИ МОЖУТЬ БУТИ ЗВІЛЬНЕНІ ВІД ЗНО ТА ПРОЙТИ ДПА В ЗАКЛАДІ ОСВІТИ, ЯКЩО ВОНИ*:

- мають захворювання або патологічний стан, зазначений у Переліку захворювань та патологічних станів, що можуть бути перешкодою для проходження зовнішнього незалежного оцінювання, затвердженому наказом Міністерства освіти і науки України, Міністерства охорони здоров'я України від 29 серпня 2016 року N 1027/900, зареєстрованому в Міністерстві юстиції України 27 грудня 2016 року за N 1707/29837 (за умови подання до закладу освіти одного з документів або копії документів, зазначених у підпункті 1 пункту 2 наказу Міністерства освіти і науки України, Міністерства охорони здоров'я України від 29 серпня 2016 року N 1027/900 "Деякі питання участі в зовнішньому незалежному оцінюванні та вступних іспитах осіб, які мають певні захворювання та/або патологічні стани, інвалідність", зареєстрованого в Міністерстві юстиції України 27 грудня 2016 року за N 1707/29837), та **НЕ РЕЄСТРУВАЛИСЯ** для проходження зовнішнього незалежного оцінювання з певного(их) навчального(их) предмета(ів);

- за рішенням регламентної комісії при регіональному центрі оцінювання якості освіти отримали відмову в реєстрації для участі в зовнішньому незалежному оцінюванні через неможливість створення особливих (спеціальних) умов (за умови подання до закладу освіти копії медичного висновку за формою первинної облікової документації N 086-3/о "Медичний висновок про створення особливих (спеціальних) умов для проходження зовнішнього незалежного оцінювання", затвердженою наказом Міністерства освіти і науки України, Міністерства охорони здоров'я України від 29 серпня 2016 року N 1027/900, зареєстрованим у Міністерстві юстиції України 27 грудня 2016 року за N 1707/29837, та відповідного витягу із протоколу засідання регламентної комісії при регіональному центрі оцінювання якості освіти).

Строки атестації таких здобувачів освіти в закладі освіти визначаються наказом керівника закладу освіти.

Особам категорій, які здобувають освітньо-кваліфікаційний рівень молодшого спеціаліста, за їх заявою може бути одноразово перенесено атестацію на наступний рік з унесенням відповідних змін до індивідуального навчального плану.

Особи, які за станом здоров'я не можуть проходити атестацію в закладі освіти, звільняються від неї відповідно до Інструкції про звільнення від проходження державної підсумкової атестації учнів (вихованців) загальноосвітніх навчальних закладів за станом здоров'я, затвердженої наказом Міністерства освіти і науки, молоді та спорту України, Міністерства охорони здоров'я України від 01 лютого 2013 року N 72/78, зареєстрованої в Міністерстві юстиції України 18 лютого 2013 року за N 288/22820.

**Витяг з Порядку проведення державної підсумкової атестації, затвердженого наказом Міністерства освіти і науки України від 07.12.2018 № 1369 "Про затвердження Порядку проведення державної підсумкової атестації"*

ЗВІЛЬНЕННЯ ВІД ПРОХОДЖЕННЯ ЗНО

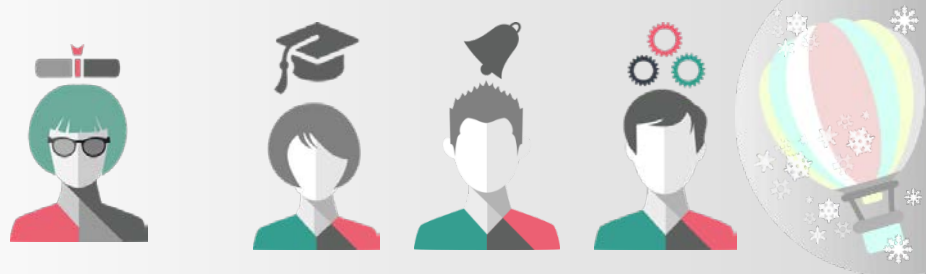

ДО УЧАСТІ В КОНКУРСНОМУ ВІДБОРІ ОСІБ, ЯКІ НА ОСНОВІ ПОВНОЇ ЗАГАЛЬНОЇ СЕРЕДНЬОЇ ОСВІТИ ВСТУПАЮТЬ ДО ЗАКЛАДІВ ВИЩОЇ ОСВІТИ, за результатами вступних іспитів (екзаменів) з певного(их) конкурсного(их) предмета(ів) у закладі вищої освіти допускаються*:

- особи, які не брали участь в основній та додатковій сесіях зовнішнього незалежного оцінювання з цього(их) навчального(их) предмета(ів) через наявність захворювання або патологічного стану, що може бути перешкодою для проходження зовнішнього незалежного оцінювання, зазначеного в **Переліку захворювань та патологічних станів**, – у разі подання до приймальної комісії закладу вищої освіти одного із документів, зазначених у відповідному **наказі*** (пункт 2 підпункт 1);

- особи, яким за рішенням регламентної комісії при регіональному центрі оцінювання якості освіти відмовлено в реєстрації для участі в зовнішньому незалежному оцінюванні результатів навчання, здобутих на основі повної загальної середньої освіти, через неможливість створення особливих (спеціальних) умов, – у разі подання до приймальної комісії закладу вищої освіти копії **форми № 086-3/о**, завіреної підписом секретаря регламентної комісії при регіональному центрі оцінювання якості освіти і печаткою регіонального центру оцінювання якості освіти, та відповідного витягу з протоколу засідання регламентної комісії при регіональному центрі оцінювання якості освіти;

***Витяг з наказу Міністерства освіти і науки України, Міністерства охорони здоров'я України від 29 серпня 2016 року N 1027/900, зареєстрованому в Міністерстві юстиції України 27 грудня 2016 року за N 1707/29837**

**Бажаємо успішної
реєстрації
та дякуємо за увагу!**

