

Реєстрація для участі в ЗНО-2019



I. Основні аспекти реєстрації для участі в ЗНО-2019

У Дніпропетровській та Запорізькій
областях обробку реєстраційних
документів учасників ЗНО здійснює
**Дніпропетровський регіональний
центр оцінювання якості освіти**
(ДпРЦОЯО, вул. Новоселівська, 27,
м. Дніпро, 49083, тел.: (056) 790-24-99,
e-mail: rc.dnepr@dp.testportal.gov.ua,
сайт: www.dneprtest.dp.ua, сторінка
у «Facebook»: Дніпропетровський РЦОЯО)

Основна нормативна база

1. Порядок проведення зовнішнього незалежного оцінювання та моніторингу якості освіти, затверджений постановою Кабінету Міністрів України від 25 серпня 2004 р. № 1095 (у редакції постанови Кабінету Міністрів України від 8 липня 2015 р. № 533, зі змінами, унесеними згідно з постановою Кабінету Міністрів України від 14.12.2016 р. N 1033).
2. Календарний план підготовки та проведення в 2019 році зовнішнього незалежного оцінювання результатів навчання, здобутих на основі повної загальної середньої освіти, затверджений наказом Міністерства освіти і науки України від 28.09.2018 N 1036.
3. Порядок проведення зовнішнього незалежного оцінювання результатів навчання, здобутих на основі повної загальної середньої освіти (Порядок), затверджений наказом Міністерства освіти і науки України від 10 січня 2017 року № 25.

Учасники ЗНО-2019



- випускники старшої школи закладів загальної середньої освіти (школа, гімназія, ліцей тощо) 2019 року (**випускник(и) ЗЗСО**);



- учні (студенти, слухачі) закладів вищої (коледж), професійної (професійно-технічної) освіти, які в 2019 році здобудуть повну загальну середню освіту (**студент(и) ЗВО, учень(ні) ЗПТО**);



- випускники минулих років (особи, які вже отримали повну загальну середню освіту — мають **АТЕСТАТ** — незалежно від того, де вони навчаються зараз чи не навчаються).

Терміни реєстрації для участі в ЗНО-2019

**РЕЄСТРАЦІЯ ТРИВАТИМЕ З 5 ЛЮТОГО
ДО 25 БЕРЕЗНЯ 2019 РОКУ**

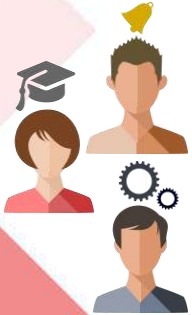

Керівники закладів освіти зможуть зареєструвати учнів (слухачів, студентів) для проходження ДПА у формі ЗНО до **18 березня 2019 року**

**ЗМІНИТИ РЕЄСТРАЦІЙНІ ДАНІ МОЖНА БУДЕ
ВИКЛЮЧНО ДО 25 БЕРЕЗНЯ 2019 РОКУ
(додаткового періоду для перереєстрації
учасників ЗНО-2019 не передбачено)**

Мова тестів та кількість предметів

Під час реєстрації особа може:

- **указати мову** (кримськотатарську, молдовську, польську, російську, румунську, угорську), **якою бажає отримати завдання сертифікаційної роботи** *(не перекладаються завдання з української мови і літератури та завдання з іноземних мов;*
- **обрати не більше чотирьох предметів тестування.**

ЗНО та ДПА

Результати ЗНО з трьох навчальних предметів зараховуються як результати ДПА ДЛЯ ВИПУСКНИКІВ СТАРШОЇ ШКОЛИ ЗАКЛАДІВ ЗАГАЛЬНОЇ СЕРЕДНЬОЇ ОСВІТИ 2019 РОКУ:



- *українська мова і література* (українська мова);
- *математика або історія України* (період ХХ – початок ХХІ століття);
- *один предмет з переліку* (історія України, математика, біологія, географія, фізика, хімія, а також англійська, іспанська, німецька або французька мови) за вибором учасника.

УЧНІ (СЛУХАЧІ, СТУДЕНТИ) ЗАКЛАДІВ ПРОФЕСІЙНОЇ (ПРОФЕСІЙНО-ТЕХНІЧНОЇ), ВИЩОЇ ОСВІТИ, які в 2019 році завершуватимуть здобуття повної загальної середньої освіти, обов'язково проходитимуть ДПА у формі ЗНО з двох предметів: з **української мови** або **математики**, або **історії України** (період ХХ – початок ХХІ століття)(за вибором учня/студента).



ЗНО з іноземної мови

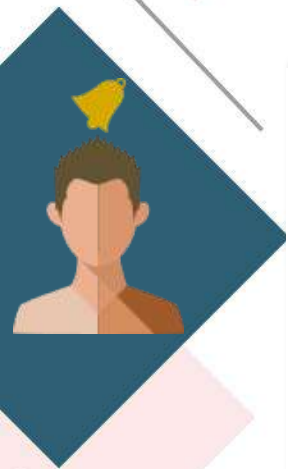

1. ЗНО з ІНОЗЕМНОЇ МОВИ МІСТИТИМЕ ЗАВДАННЯ ЩОДО РОЗУМІННЯ МОВИ НА СЛУХ (АУДІЮВАННЯ).

2. Учасники, які оберуть іноземну мову як предмет ДПА, отримають результат ДПА (за шкалою 1–12 балів) залежно від рівня, на якому вони цю мову вивчали:

- для тих, хто вивчав мову на **профільному рівні**, оцінкою за ДПА буде результат виконання всіх завдань тесту;

- для тих, хто вивчав мову на **рівні стандарту або академічному**, оцінкою за ДПА буде результат виконання певної частини сертифікаційної роботи.





Учням 11-х класів, які вивчають іноземну мову за рівнем стандарт або академічним рівнем, можуть зарахувати як оцінку за ДПА (12 балів) міжнародний іспит* рівня B-1 і вище, а для класів із поглибленим вивченням іноземних мов – B-2 і вище.

Таким учням необхідно визначитися, чи потрібен їм тест з іноземної мови для вступу до ЗВО. Тест потрібен - не ставити позначку "ДПА" при виборі тесту з іноземної мови.

Тест не потрібен - не обирати цей тест.



Сертифікат або диплом має бути отриманий 2018 або 2019 року (до 28 травня 2019 року з англійської мови, до 27 травня 2019 року – з німецької, французької мов, тобто до днів проведення ЗНО з цих предметів).

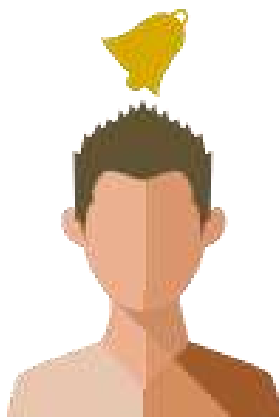

Якщо випускник під час реєстрації на ЗНО обрав тест з іноземної мови як один з предметів ДПА

Для зарахування сертифіката як ДПА, учень повинен звернутися з відповідною заявою до свого закладу освіти та надати копію сертифіката

Якщо випускник не напише таку заяву, то оцінка ДПА виставлятиметься за результатами ЗНО

Якщо випускник хоче, щоб його сертифікат був зарахований як ДПА, але він отримає його після того, як зареєструвався на ДПА у формі ЗНО, у нього є можливість до 25 березня внести зміни до реєстраційних даних шляхом здійснення перереєстрації

Якщо перереєстрацію не буде здійснено, то оцінка за ДПА виставлятиметься за результатами ЗНО



Якщо учень планує отримати сертифікат після 25 березня (тобто вже не матиме змоги здійснити перереєстрацію) і до дня проведення ЗНО (28 травня для англійської мови, 27 травня для французької, німецької мов)

Випускник має можливість написати заяву про зарахування сертифіката як оцінки за ДПА. У заяві треба вказати, що він очікує отримання сертифіката, а потім випускникові потрібно надати його паперову копію

*Перелік міжнародних мовних іспитів, результати яких можуть зарахувати як оцінку ДПА з іноземної мови, можна подивитися на сайті Міністерства освіти і науки України (www.mon.gov.ua)

СКОРОЧЕНИЙ АЛГОРИТМ РЕЄСТРАЦІЇ



1. Визначтеся з тим, які предмети ЗНО потрібні Вам для складання ДПА та/або вступу до ЗВО на обрану спеціальність (перелік предметів, потрібних для вступу, міститься у додатку № 4 до Умов прийому)



2. Ознайомтеся з нормативними документами, що регламентують реєстрацію та проведення ЗНО-2019, зокрема з Порядком проведення ЗНО



3. Підготуйте комплект реєстраційних документів, оформлений згідно з вимогами Порядку проведення ЗНО



4. Віддайте комплект реєстраційних документів відповідальному за формування комплектів реєстраційних документів у закладі освіти, в якому навчаєтеся (якщо Ви складаєте ДПА у формі ЗНО), або самостійно надішліть комплект реєстраційних документів до регіонального центру (якщо Ви не складаєте ДПА у формі ЗНО)



5. Перевірте, за необхідності, стан опрацювання Ваших документів. Для цього уведіть номер реєстраційної картки до відповідного сервісу (шукайте на сайті УЦОЯО та на сайтах регіональних центрів)



6. Отримайте сертифікат ЗНО-2019
Складаєте ДПА у формі ЗНО - за адресою закладу освіти, де навчаєтеся.
Не складаєте ДПА у формі ЗНО - сертифікат буде надіслано на адресу, яку Ви вказали під час реєстрації



7. Отримайте запрошення-перепустку (містить інформацію про місце, дату та час проведення ЗНО). Запрошення-перепустка НЕ надсилатиметься поштою. На початку травня її необхідно роздрукувати зі своєї інформаційної сторінки



Зверніть увагу! Реєстрація на ЗНО-2019 року триватиме з 5 лютого до 25 березня. Керівники закладів освіти зможуть зареєструвати учнів (слухачів, студентів) для проходження ДПА у формі ЗНО до 18 березня 2019 року.

КОМПЛЕКТ РЕЄСТРАЦІЙНИХ ДОКУМЕНТІВ можна підготувати **САМОСТІЙНО** або звернутися за допомогою до

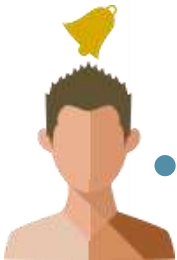

- відповідального за формування комплектів реєстраційних документів у закладі освіти, у якому навчається особа (для осіб, які складатимуть ДПА у формі ЗНО),



- до пункту реєстрації (для випускників минулих років).

Інформація щодо пунктів реєстрації

1. З 5 лютого 2019 року починають роботу за відповідними графіками.
2. Надають консультаційну та технічну допомогу випускникам минулих років, а також, за потреби, іншим категоріям учасників.

II. Склад пакета реєстраційних документів



ТИПОВИЙ ПАКЕТ ОСОБИ, ЯКА СКЛАДАТИМЕ ДПА У ФОРМІ ЗНО



**Заповнена
реєстраційна
картка**

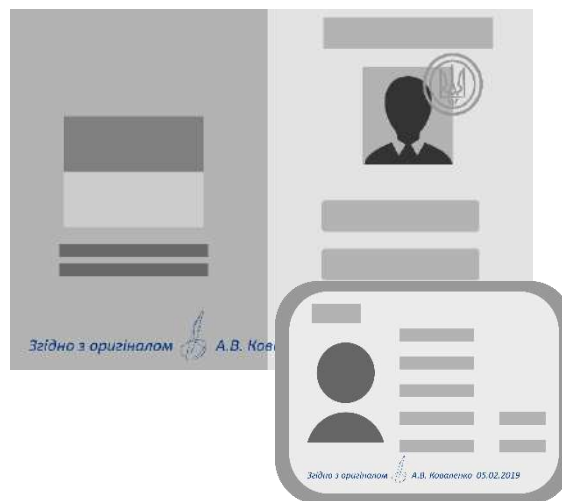

**Копія
паспорта
(або «книжечки»,
або ID-картки)**

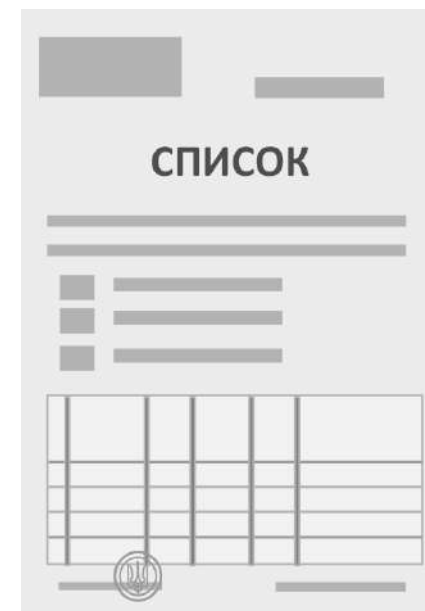

**Список осіб, які
складатимуть
ДПА у формі ЗНО
(додається до
загального пакета
документів
закладу освіти)**

ТИПОВИЙ ПАКЕТ ОСОБИ, ЯКА вже здобула повну загальну середню освіту (випускник минулих років)



**Заповнена
реєстраційна
картка**



**Копія
паспорта
(або «книжечки»,
або ID-картки)**

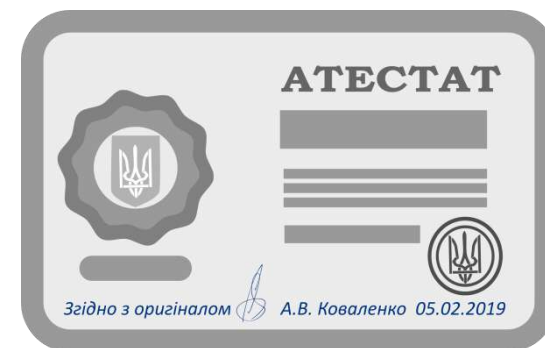

**Копія
атестата**

Увага!

Якщо у ваших документах є розбіжності в персональних даних, обов'язково додайте до комплекту реєстраційних документів копію свідоцтва про зміну імені, та/або свідоцтва про шлюб, та/або свідоцтва про розірвання шлюбу



ЗА НЕОБХІДНОСТІ ДО КОМПЛЕКТУ РЕЄСТРАЦІЙНИХ ДОКУМЕНТІВ НЕОБХІДНО ДОДАТИ:

- медичний висновок про створення особливих (спеціальних) умов для проходження зовнішнього оцінювання за формою первинної облікової документації № 086-3/о «Медичний висновок про створення особливих (спеціальних) умов для проходження зовнішнього незалежного оцінювання», затвердженою наказом Міністерства освіти і науки України, Міністерства охорони здоров'я України від 29 серпня 2016 року № 1027/900 (для осіб з особливими освітніми потребами, зумовленими станом здоров'я*);
- копію нотаріально засвідченого перекладу українською мовою документів, наданих для реєстрації (для осіб, які подають документи, оформлені іноземною мовою);
- заяву щодо надання можливості пройти зовнішнє оцінювання з певного(их) предмета(ів) під час додаткової сесії, у якій має бути вказана причина, що унеможлиблює участь в основній сесії, і документ, що підтверджує цю причину (для тих, хто має на це право відповідно до розділу VI Порядку).

Інформація для учасників ЗНО-2019 з особливими освітніми потребами, зумовленими станом здоров'я

1. Якщо Ви бажаєте взяти участь у ЗНО, але потребуєте створення особливих (спеціальних) умов його проходження (наприклад, проходження ЗНО в аудиторіях, розташованих на перших поверхах пунктів тестування, проходження ЗНО в аудиторіях, де здійснюють сурдопереклад тощо), додайте до комплексу реєстраційних документів оригінал медичного висновку про створення особливих (спеціальних) умов для проходження ЗНО за формою № 086-3/о, затвердженою відповідним наказом*



4. Регіональні центри оцінювання якості освіти забезпечуватимуть особливі умови, зазначені в Переліку**. Рішення про створення інших умов приймаються залежно від матеріально-технічних можливостей пунктів ЗНО та особливостей технології тестування



2. Щоб отримати висновок за формою 086-3/о, зверніться до закладу охорони здоров'я (замість неповнолітньої особи до закладу охорони здоров'я також може звернутися один з її батьків або законних представників)



3. У закладі охорони здоров'я лікар-спеціаліст надає рекомендації щодо необхідності створення особливих умов у пунктах ЗНО з урахуванням особливостей Вашого стану здоров'я. Лікувально-консультативна комісія (ЛКК) або медична комісія згідно з рекомендаціями лікаря-спеціаліста:

- установлює категорію особи з особливими освітніми потребами;
- визначає особливі умови, які необхідно для неї створити в пунктах ЗНО відповідно до Переліку особливих умов** (або інші умови, що не зазначені в Переліку**, але створення яких хворий потребує для проходження ЗНО);
- ухвалює рішення про видачу форми № 086-3/о, де зазначено про необхідність створення особливих умов



***Для учасників ЗНО з особливими освітніми потребами, зумовленими станом здоров'я, на підставі рішень регламентних комісій та на підставі наданих ними медичних висновків, у пунктах ЗНО створюються особливі (спеціальні) умови для проходження ЗНО (відповідно до вимог наказу Міністерства освіти і науки України, Міністерства охорони здоров'я України від 29 серпня 2016 року № 1027/900)**

*Наказ Міністерства освіти і науки України, Міністерства охорони здоров'я України від 29 серпня 2016 року № 1027/900 «Деякі питання участі в зовнішньому незалежному оцінюванні та вступних іспитах осіб, які мають певні захворювання та/або патологічні стани, інвалідність», зареєстрованого в Міністерстві юстиції України 27 грудня 2016 року за № 1707/29837.

**Перелік особливих (спеціальних) умов, що створюються для осіб з особливими освітніми потребами в пунктах проведення зовнішнього незалежного оцінювання, затверджений зазначеним наказом.

У РАЗІ ВІДСУТНОСТІ ПАСПОРТА ОКРЕМІ КАТЕГОРІЇ ОСІБ МОЖУТЬ ПОДАТИ:

- **копію свідоцтва про народження** (для осіб, які не мали можливості отримати паспорт громадянина України у зв'язку з тим, що проживають на тимчасово окупованій території (Автономна Республіка Крим, м. Севастополь) або в населених пунктах, зазначених у переліку населених пунктів, на території яких органи державної влади тимчасово не здійснюють свої повноваження, та переліку населених пунктів, що розташовані на лінії зіткнення, або переселилися з них);
- **копію паспортного або іншого документа, що посвідчує особу** (для іноземців та осіб без громадянства);
- **копію довідки про звернення за захистом в Україні** (для особи, яка звернулася за захистом в Україні);
- **довідку із закладу освіти з фотокарткою** (для осіб з тимчасово неконтрольованої території, які є учнями (слухачами, студентами) закладів загальної середньої, професійної (професійно-технічної), вищої освіти, розташованих на території, де органи державної влади здійснюють у повному обсязі свої повноваження, якщо названі особи втратили документ, що посвідчує особу, і не мають можливості його відновити).

УВАГА! Якщо в ОСОБИ, ЯКА СКЛАДАТИМЕ
ДПА У ФОРМІ ЗНО, виникли проблеми
з отриманням паспорта громадянина
України, радимо для вирішення питань
щодо реєстрації для участі в ЗНО звернутися
до адміністрації закладу освіти.



Нагадуємо, що інформацію про
механізм реєстрації учнів, які не мають
паспорта, для проходження ДПА
у формі ЗНО, розміщено на сайті
Українського центру
оцінювання якості освіти (УЦОЯО)
в розділі [«Керівникам закладів освіти»](#),
доступ до якого здійснюється
за допомогою **логіна та пароля**,
наданих закладу ДпРЦОЯО

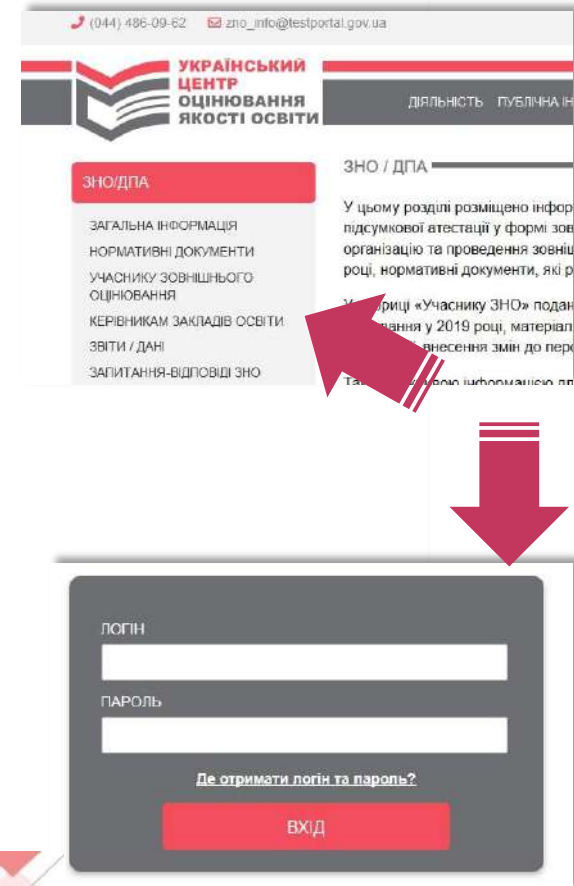

_____ регіональний
центр оцінювання якості освіти

Відбиток кутового
штампа навчального
закладу

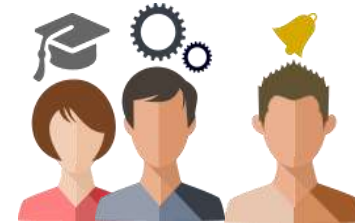

*(Якщо в загальноосвітньому навчальному закладі немає кутового
штампа, клопотання оформляється на офіційному бланку)*

Клопотання

Адміністрація _____

(повне найменування навчального закладу)

просить зареєструвати для участі в зовнішньому незалежному оцінюванні
2019 року учня/ученицю (слухача, студента)

(прізвище, ім'я, по батькові, дата народження)

за свідоцтвом про народження _____

(номер та серія свідоцтва про народження)

у зв'язку з _____

(описати ситуацію, що склалася)

Директор _____

(підпис)

(ініціали, прізвище)

М.П.

Форма КЛОПОТАННЯ ВІД ЗАКЛАДУ ОСВІТИ

**з поясненнями причини
відсутності в особи, яка складатиме
ДПА у формі ЗНО, паспорта
(додається до комплекту
реєстраційних документів особи,
яка повинна була отримати
паспорт, але не отримала його
з поважних причин)**

Увага! На копіях документів особа має написати Згідно з оригіналом (без лапок), поставити підпис, свої ініціали та прізвище, дату засвідчення копії

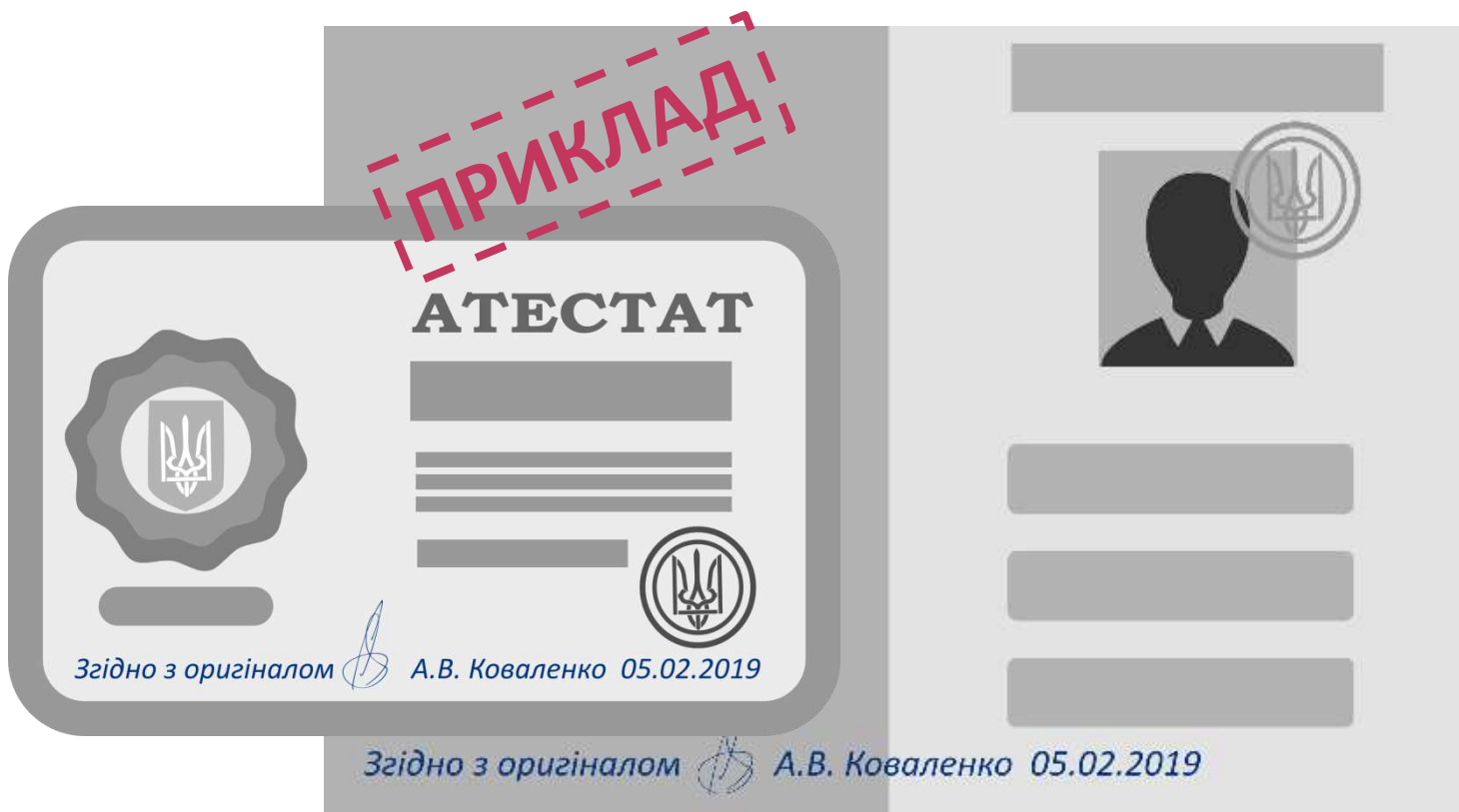

III. Формування та оформлення реєстраційної картки

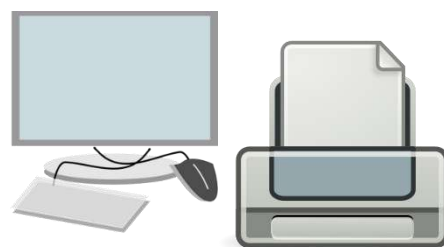

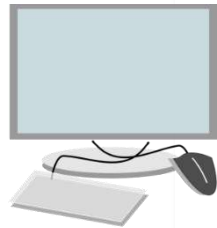

РЕЄСТРАЦІЙНА КАРТКА
формується за допомогою
сервісу «Зареєструватися»,
який буде розміщено
на сайті УЦОЯО
(www.testportal.gov.ua)
та на сайті ДпРЦОЯО
(www.dnoprtest.dp.ua)
з **5 лютого 2019 року**

КРОК 1. УНЕСЕННЯ ЗАГАЛЬНИХ ВІДОМОСТЕЙ

1.1. Перед початком роботи з реєстраційним сервісом, ознайомтеся з нормативними документами, зробіть позначку щодо ознайомлення



Крок 1. Загальні відомості

Крок 2. Реєстраційні дані

Крок 3. Вибір предметів

Крок 4. Формування картки

РЕЄСТРАЦІЯ ДЛЯ УЧАСТІ В ЗНО-2019

Шановний абітурієнте,

за допомогою цього сервісу Ви зможете сформувати реєстраційну картку, на підставі якої відбуватиметься реєстрація для участі в зовнішньому незалежному оцінюванні.

Перед початком роботи із програмою ознайомтеся з:

- Порядком проведення зовнішнього незалежного оцінювання результатів навчання, здобутих на основі повної загальної середньої освіти (далі - Порядок проведення ЗНО)
- Особливостями реєстрації 2019

Із Порядком проведення ЗНО ознайомився(лася)

Укажіть категорію: *

— Оберіть категорію —

ДАЛІ

1.2. Уважно оберіть категорію учасника



Крок 1. Загальні відомості

Крок 2. Реєстраційні дані

Крок 3. Вибір предметів

Крок 4. Формування картки

РЕЄСТРАЦІЯ ДЛЯ УЧАСТІ В ЗНО-2019

Шановний абітурієнте,

за допомогою цього сервісу Ви зможете сформувати реєстраційну картку, на підставі якої відбуватиметься реєстрація для участі в зовнішньому незалежному оцінюванні.

Перед початком роботи із програмою ознайомтеся з:

- Порядком проведення зовнішнього незалежного оцінювання результатів навчання, здобутих на основі повної загальної середньої освіти (далі - Порядок проведення ЗНО)
- Особливостями реєстрації 2019

Із Порядком проведення ЗНО ознайомився(лася)

Укажіть категорію: *

- випусник закладу загальної середньої освіти 2019 року
- випусник закладу загальної середньої освіти 2019 року
- учень (слухач) закладу професійної (професійно-технічної) освіти
- студент закладу вищої освіти
- випусник минулих років
- випусник, який здобуде в 2019 році повну загальну середню освіту в закордонному закладі освіти



Якщо Ви студент закладу вищої освіти (коледж тощо) і здобуваєте в поточному навчальному році повну загальну середню освіту, –
Ваша категорія
«Студент закладу вищої освіти»

Якщо Ви у 2019 році завершуєте навчання в закладі загальної середньої освіти (школа, гімназія, ліцей тощо), – Ваша категорія
«Випускник закладів загальної середньої освіти 2019 року»

Правильно обираємо категорію випускника під час роботи з сервісом
«Зареєструватися»

Якщо Ви є учнем (студентом, слухачем) закладів професійної (професійно-технічної) освіти і здобуваєте в поточному навчальному році повну загальну середню освіту, –
Ваша категорія **«Учень (слухач) закладів професійної (професійно-технічної) освіти»**

Якщо Ви вже маєте атестат (здобули повну загальну середню освіту в попередні роки), незалежно від того, де Ви навчаєтеся зараз (чи продовжуєте навчатися), –
Ваша категорія **«Випускник минулих років»**



КРОК 2. УНЕСЕННЯ РЕЄСТРАЦІЙНИХ ДАНИХ

ДАНІ, ЩО ВКАЗУЮТЬ УЧАСНИКИ ЗНО В РЕЄСТРАЦІЙНІЙ ФОРМІ:

- 1) прізвище, ім'я, по батькові;
- 2) число, місяць і рік народження;
- 3) тип, серію (за наявності) та номер документа, на підставі якого здійснюється реєстрація;
- 4) номери контактних телефонів;
- 5) адресу електронної пошти;
- 6) поштову адресу, за якою особі може бути надіслана офіційна кореспонденція (у поле «Адреса, за якою Вам буде надсилатися офіційна кореспонденція» необхідно ввести фактичну адресу проживання учасника ЗНО (прописка значення не має)).
- 7) відомості про заклад освіти (для випускників ЗЗСО, учнів ЗПТО, студентів ЗВО, які здобудуть повну загальну середню освіту в поточному навчальному році, та клас, у якому навчається (для випускників ЗЗСО) або про здобуття повної загальної середньої освіти (для випускників минулих років));
- 8) інформацію про населений пункт, де перебуватиме особа у дні проведення зовнішнього оцінювання (для випускників ЗЗСО, учнів ЗПТО, студентів ЗВО, які здобудуть повну загальну середню освіту в поточному навчальному році та випускників минулих років);
- 9) номер і дату медичного висновку (для осіб з особливими освітніми потребами, зумовленими станом здоров'я);
- 10) назву регіонального центру, у зоні обслуговування якого буде проходити зовнішнє оцінювання (для осіб, які не можуть вказати відповідну поштову адресу в Україні, з числа осіб, які проживають або навчаються за кордоном, або осіб з неконтрольованої території).

На що треба звернути увагу під час унесення реєстраційних даних:

1. **Вибір відомостей про заклад освіти** (випускникам ЗЗСО, учням ЗПТО та студентам ЗВО необхідно бути дуже уважними та обов'язково обрати той заклад освіти, у якому вони здобувають повну загальну середню освіту в поточному навчальному році). Особа закріплюється за пунктами ЗНО з предметів, з яких вона складатиме ДПА з урахуванням місця розташування закладу освіти, який вона обрала під час реєстрації, також до обраного особою закладу освіти буде надіслано відомості з результатами ДПА.



2. **Інформація про населений пункт, де перебуватиме особа у дні проведення ЗНО** (учням ЗПТО, студентам ЗВО та випускникам минулих років необхідно вказати ці дані для закріплення за пунктами ЗНО з предметів зовнішнього оцінювання, з яких вони не складатимуть ДПА у формі ЗНО).



3. Особи, які потребують створення особливих (спеціальних) умов для проходження ЗНО, мають обов'язково поставити позначку у спеціальне поле, після чого ввести дані документа, виданого органом охорони здоров'я.



Потребую створення особливих (спеціальних) умов для проходження зовнішнього оцінювання

Номер і дата видачі медичного висновку (форма № 086-3/о)

Дата видачі висновку *

10.02.2019

Номер висновку *

2

ПРИКЛАД

КРОК 2. УНЕСЕННЯ РЕЄСТРАЦІЙНИХ ДАНИХ

2.1. Уважно заповніть реєстраційну форму українською мовою та натисніть кнопку «Далі»



Приклад заповнення форми випускником ЗЗСО

Уведіть дані, що будуть використовуватися для формування реєстраційної картки та під час проведення зовнішнього незалежного оцінювання

Прізвище*	Іваненко	Тип документа*	паспорт
Ім'я*	Павло	Серія документа	00
По батькові	Іванович	Номер документа*	1234567890
		Дата народження*	20.01.2002

ПРИКЛАД

Відомості про заклад освіти			
Регіон*	Дніпропетровська область	Заклад освіти*	Комунальний заклад освіти "Навчально-виховний комплекс № 5"
Місто/Район*	м.Дніпро. Амур-Нижньодніпровський район міста	Клас*	11-А
Повна назва та розташування закладу освіти			
Комунальний заклад освіти "Навчально-виховний комплекс № 57" загальноосвітній навчальний заклад I ступеня - гімназія" Дніпровської міської ради			
Амур-Нижньодніпровський район міста, м.Дніпро, Дніпропетровська область			

Адреса, за якою Вам буде надсилатися офіційна кореспонденція			
<input type="checkbox"/> Не можу вказати адресу в Україні, на яку може бути надіслана офіційна кореспонденція			
Регіон*	Поштовий індекс*	Тип вулиці*	Електронна пошта
Дніпропетровська область	49083	вулиця	zno2019@ukr.net
Місто/Район області*	Назва вулиці*		Контактний телефон*
м.Дніпро	Новоселівська		(050)123-45-67
Населений пункт/Район міста*	Будинок	Квартира	Додатковий телефон
Амур-Нижньодніпровський район міста	27	27	(067)123-45-67

Потребую створення особливих (спеціальних) умов для проходження зовнішнього незалежного оцінювання

НАЗАД

ДАЛІ

КРОК 2. ВНЕСЕННЯ РЕЄСТРАЦІЙНИХ ДАНИХ

2.2. Уважно заповніть реєстраційну форму українською мовою та натисніть кнопку «Далі»



Приклад заповнення форми учнями ЗПТО та студентами ЗВО

Уведіть дані, що будуть використовуватися для формування реєстраційної картки та під час проведення зовнішнього незалежного оцінювання

Прізвище*	Іваненко	Тип документа*	паспорт
Ім'я*	Павло	Серія документа	00
По батькові	Іванович	Номер документа*	1234567890
		Дата народження*	20.01.2002

НЕ складатиму ДПА у формі ЗНО

Відомості про заклад освіти

Регіон*	Дніпропетровська область	Заклад освіти*	Машинобудівний коледж Дніпровського національного університету
Місто/Район*	м.Дніпро. Індустріальний район міста	Освітньо-кваліфікаційний рівень*	Молодший спеціаліст
Повна назва та розташування закладу освіти		Освітньо-кваліфікаційний рівень*	Кваліфікований робітник
Машинобудівний коледж Дніпровського національного університету імені Індустріального району міста, м.Дніпро, Дніпропетровська область			

Адреса, за якою Вам буде надсилатися офіційна кореспонденція

Не можу вказати адресу в Україні, на яку може бути надіслана офіційна кореспонденція

Регіон*	Дніпропетровська область	Поштовий індекс*	49000	Тип вулиці*	вулиця	Електронна пошта	zno2019@ukr.net
Місто/Район області*	м.Дніпро	Назва вулиці*	Зоряна			Контактний телефон*	(050)123-45-67
Населений пункт/Район міста*	Амур-Нижньодніпровський район міста	Будинок	28	Квартира	27	Додатковий телефон	(067)123-45-67

Укажіть інформацію про населений пункт, де Ви перебуватимете під час проведення зовнішнього незалежного оцінювання

Регіон*	Дніпропетровська область	Місто/Район області*	м.Дніпро	Населений пункт/Район міста*	Індустріальний район міста
---------	--------------------------	----------------------	----------	------------------------------	----------------------------

Потребу створення особливих (спеціальних) умов для проходження зовнішнього незалежного оцінювання

НАЗАД **ДАЛІ**

ПРИКЛАД

УВАГА! Якщо особа під час заповнення реєстраційної форми обирає категорію "учень ЗПТО" або "студент ЗВО", але на наступному кроці проставляє позначку "не складатиму ДПА", програма автоматично змінює категорію такого учасника на **"випускник минулих років"** і видає попередження



The screenshot shows the registration interface for the Ukrainian Center for Quality Assessment of Education. The header includes the center's name and logo. The navigation bar shows three steps: "Крок 1. Загальні відомості" (selected), "Крок 2. Реєстраційні дані", and "Крок 3. Вибір предметів". The main heading is "РЕЄСТРАЦІЯ ДЛЯ УЧАСНИКА". A large pink arrow points down to a yellow warning box on the left. The warning box contains the following text: "Попередження! Якщо Ви не проходите ДПА у формі ЗНО, то це означає, що Ви вже здобули повну загальну середню освіту в попередніх роках (маєте атестат про повну загальну середню освіту). Увага! Обрану Вами категорію учасника ЗНО буде змінено на категорію «Випускник минулих років»." A red checkmark is placed below the warning box. The registration form on the right includes a title "РЕЄСТРАЦІЯ ДЛЯ УЧАСНИКА" and a sub-heading "Уведіть дані, що будуть використовуватися для формування реєстраційної картки". It contains input fields for "Прізвище*" (Петров), "Ім'я*" (Іван), and "По батькові" (Семенович). At the bottom, there is a checked checkbox: "☑ НЕ складатиму ДПА у формі ЗНО (повну загальну середню освіту здобув(ла) раніше)".

КРОК 2. УНЕСЕННЯ РЕЄСТРАЦІЙНИХ ДАНИХ

2.3. Уважно
заповніть
реєстраційну
форму
українською
мовою
та натисніть
кнопку «Далі»



Приклад
заповнення форми
випускником
минулих
років

Уведіть дані, що будуть використовуватися для формування реєстраційної картки та під час проведення зовнішнього незалежного оцінювання

Прізвище* Іваненко

Тип документа* паспорт

Ім'я* Павло

Серія документа АК

Номер документа* 123456

По батькові Іванович

Дата народження* 20.01.1980

ПРИКЛАД

Адреса, за якою Вам буде надсилатися офіційна кореспонденція

Не можу вказати адресу в Україні, на яку може бути надіслана офіційна кореспонденція

Регіон* Дніпропетровська область

Поштовий індекс* 49000

Тип вулиці* вулиця

Електронна пошта zno2019@ukr.net

Місто/Район області* м. Дніпро

Назва вулиці* Зоряна

Контактний телефон* (050)123-45-67

Населений пункт/Район міста* Амур-Нижньодніпровський район міста

Будинок 28

Квартира 27

Додатковий телефон (067)123-45-67

Укажіть інформацію про населений пункт, де Ви перебуватимете під час проведення зовнішнього незалежного оцінювання

Регіон* Дніпропетровська область

Місто/Район області* м. Дніпро

Населений пункт/Район міста* Амур-Нижньодніпровський район міста

Потребу створення особливих (спеціальних) умов для проходження зовнішнього незалежного оцінювання

НАЗАД

ДАЛІ

КРОК 3. ВИБІР ПРЕДМЕТІВ

3.1 Оберіть предмети для складання ЗНО та ДПА

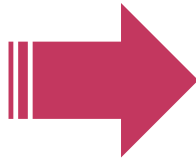
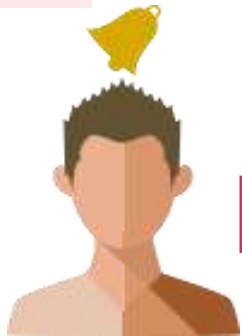

Приклад
вибору предметів
випускником ЗЗСО

<input checked="" type="checkbox"/> Українська мова і література		<input checked="" type="checkbox"/> Зарахувати результат як оцінку за ДПА
<input checked="" type="checkbox"/> Математика	українська	<input checked="" type="checkbox"/> Зарахувати результат як оцінку за ДПА
<input type="checkbox"/> Історія України	українська	<input type="checkbox"/> Зарахувати результат як оцінку за ДПА
<input type="checkbox"/> Фізика	українська	<input type="checkbox"/> Зарахувати результат як оцінку за ДПА
<input type="checkbox"/> Хімія	українська	<input type="checkbox"/> Зарахувати результат як оцінку за ДПА
<input checked="" type="checkbox"/> Біологія	українська	<input checked="" type="checkbox"/> Зарахувати результат як оцінку за ДПА
<input type="checkbox"/> Географія	українська	<input type="checkbox"/> Зарахувати результат як оцінку за ДПА
<input type="checkbox"/> Англійська мова		<input type="checkbox"/> Зарахувати результат як оцінку за ДПА (профільний рівень)
<input type="checkbox"/> Французька мова		<input type="checkbox"/> Зарахувати результат як оцінку за ДПА (академічний рівень)
<input type="checkbox"/> Німецька мова		
<input type="checkbox"/> Іспанська мова		

ПРИКЛАД

НАЗАД

ДАЛІ

УВАГА!



Якщо випускник ЗЗСО бажає
результат ЗНО з іноземної мови
зарахувати як результат ДПА,
реєстраційний сервіс
визначає **рівень складності**
за даними, які внесли заклади
освіти під час редагування даних
у сервісі «Керівникам закладів
освіти» на сайті УЦОЯО

Учасник ЗНО, за потреби, може обрати **мову складання тесту**

Українська мова і література

Математика

Історія України

Фізика

українська ▼

українська

російська

угорська

молдовська

кримськотатарська

польська

румунська

КРОК 3. ВИБІР ПРЕДМЕТІВ

3.2 Оберіть предмети для складання ЗНО та ДПА



**Приклад
вибору предметів
учнями ЗПТО та
студентами ЗВО**

<input checked="" type="checkbox"/> Українська мова і література		<input checked="" type="checkbox"/> Зарахувати результат як оцінку за ДПА
<input checked="" type="checkbox"/> Математика	українська	<input checked="" type="checkbox"/> Зарахувати результат як оцінку за ДПА
<input type="checkbox"/> Історія України	українська	<input type="checkbox"/> Зарахувати результат як оцінку за ДПА
<input type="checkbox"/> Фізика	українська	
<input type="checkbox"/> Хімія	українська	
<input type="checkbox"/> Біологія	українська	
<input type="checkbox"/> Географія	українська	
<input type="checkbox"/> Англійська мова		
<input type="checkbox"/> Французька мова		
<input type="checkbox"/> Німецька мова		
<input type="checkbox"/> Іспанська мова		

ПРИКЛАД

НАЗАД ДАЛІ

КРОК 3. ВИБІР ПРЕДМЕТІВ

3.3 Оберіть предмети для складання ЗНО

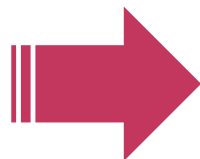

**Приклад
вибору предметів
випускниками
минулих років**

<input checked="" type="checkbox"/> Українська мова і література	
<input checked="" type="checkbox"/> Математика	українська
<input checked="" type="checkbox"/> Історія України	українська
<input type="checkbox"/> Фізика	українська
<input type="checkbox"/> Хімія	українська
<input type="checkbox"/> Біологія	українська
<input checked="" type="checkbox"/> Географія	українська
<input type="checkbox"/> Англійська мова	
<input type="checkbox"/> Французька мова	
<input type="checkbox"/> Німецька мова	
<input type="checkbox"/> Іспанська мова	

ПРИКЛАД

НАЗАД ДАЛІ

Крок 1. Загальні відомості

Крок 2. Реєстраційні дані

Крок 3. Вибір предметів

Крок 4. Формування картки

РЕЄСТРАЦІЯ ДЛЯ УЧАСТІ В ЗНО-2019

1. Сформуєте та роздрукуйте Реєстраційну картку та Контрольно-інформаційний лист.
2. Уважно перевірте інформацію, зазначену Вами в Реєстраційній картці. Якщо Ви виявили помилки або бажаєте змінити перелік предметів, з яких плануєте проходити зовнішнє незалежне оцінювання, то поверніться до попередніх сторінок програми і внесіть необхідні зміни.
3. Виконайте подальші обов'язкові для реєстрації дії, зазначені в Контрольно-інформаційному листі.
4. У разі потреби повторно ознайомтеся з Порядком проведення ЗНО
5. Пам'ятайте, що за номером Реєстраційної картки, який указано в Контрольно-інформаційному листі, Ви матимете можливість перевірити стан обробки реєстраційних документів на сайті Українського центру оцінювання якості освіти. Зберігайте Контрольно-інформаційний лист

**Натисніть кнопку,
завантажте та
роздрукуйте
РЕЄСТРАЦІЙНУ КАРТКУ
та Контрольно-
інформаційний лист**

Обчисліть

Введіть результат:

95-8=

87

показати іншу дію

ПРИКЛАД

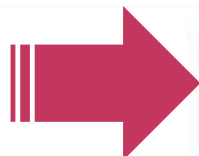

Сформувати Реєстраційну картку та
Контрольно-інформаційний лист (PDF)



1216138320050

Дніпропетровський регіональний центр оцінювання якості освіти

Іваненка П.І.
(прізвище, ініціали)

ЗАЯВА

Прошу зареєструвати мене для участі в зовнішньому незалежному оцінюванні 2019 року. Із Порядком проведення зовнішнього незалежного оцінювання результатів навчання, здобутих на основі повної загальної середньої освіти, ознайомлений.

07.02.2019
(дата)

Іваненка П.І.
(особистий підпис)

Регістраційна картка № 1613832005

I. Особисті дані

Прізвище, ім'я, по батькові: **Іваненко Павло Іванович**

Число, місяць і рік народження: **20.01.2002 р.**

Документ, на підставі якого здійснюється реєстрація: **паспорт**

СЕРІЯ _____ НОМЕР **000000000**

Номери контактних телефонів: **(050)123-45-67; (067)123-45-67**

Адреса електронної пошти: **zno2019@ukr.net**

Адреса, за якою особі може бути надіслана офіційна кореспонденція: **вулиця Новоселівська, буд. 27, кв. 27, Амур-Нижньодніпровський район міста, м.Дніпро, Дніпропетровська область, 49083**

II. Відомості про заклад освіти / здобуття повної загальної середньої освіти

Комунальний заклад освіти "Навчально-виховний комплекс № 57 "загальноосвітній навчальний заклад I ступеня - гімназія" Дніпровської міської ради, 11-А клас

Амур-Нижньодніпровський район міста, м.Дніпро, Дніпропетровська область

III. Інформація про проходження зовнішнього незалежного оцінювання

№ з/п	Навчальний предмет	Мова, якою буде надано завдання сертифікаційної роботи	Державна підсумкова атестація у формі зовнішнього незалежного оцінювання
1	Українська мова і література	*****	результат зараховується як оцінка за ДПА
2	Математика	українська	результат зараховується як оцінка за ДПА
3	Біологія	українська	результат зараховується як оцінка за ДПА
4	*****	*****	*****

Населений пункт, де перебуватиме особа у дні проведення зовнішнього незалежного оцінювання:
Амур-Нижньодніпровський район міста, м.Дніпро, Дніпропетровська область

IV. Необхідність створення особливих (спеціальних) умов для проходження зовнішнього незалежного оцінювання

Не потребую особливих (спеціальних) умов

ПРИКЛАД



ОСОБЛИВОСТІ ОФОРМЛЕННЯ РЕЄСТРАЦІЙНОЇ КАРТКИ (для випускників ЗЗСО):

- 1) уважно перевірте правильність зазначених у реєстраційній картці даних, які були введені за допомогою клавіатури (прізвище, ім'я, по батькові, дата народження, номер та серія (за наявності) документа, на підставі якого здійснюється реєстрація, відомості про заклад освіти та клас, обрані предмети для проходження ДПА, ЗНО тощо);
- 2) після назви регіонального центру вкажіть своє прізвище (у родовому відмінку) та ініціали;
- 3) **власноруч напишіть заяву (за зразком)**, у якій засвідчить бажання бути зареєстрованим(ою) для участі в ЗНО, засвідчить факт ознайомлення з Порядком;
- 4) після написання заяви вкажіть дату її написання, а також **завірте її особистим підписом**;
- 5) наклейте у спеціально відведених місцях реєстраційної картки дві однакові фотокартки для документів (чорно-білі або кольорові) розміром 3x4 см із зображенням, що відповідає досягнутому віку.

ОСОБЛИВОСТІ ОФОРМЛЕННЯ РЕЕСТРАЦІЙНОЇ КАРТКИ

(для учнів ЗПТО та студентів ЗВО):

- 1) уважно перевірте правильність зазначених у реєстраційній картці даних, які були введені за допомогою клавіатури (прізвище, ім'я, по батькові, дата народження, номер та серія (за наявності) документа, на підставі якого здійснюється реєстрація, відомості про заклад освіти, обрані предмети для проходження ДПА, ЗНО тощо);
- 2) після назви регіонального центру вкажіть своє прізвище (у родовому відмінку) та ініціали;
- 3) **власноруч напишіть заяву (за зразком)**, у якій засвідчіть бажання бути зареєстрованим(ою) для участі в ЗНО, засвідчіть факт ознайомлення з Порядком;
- 4) після написання заяви вкажіть дату її написання, а також **завірте її особистим підписом**;
- 5) наклейте у спеціально відведених місцях реєстраційної картки дві однакові фотокартки для документів (чорно-білі або кольорові) розміром 3x4 см із зображенням, що відповідає досягнутому віку.

Дніпропетровський регіональний центр оцінювання якості освіти

1234168275638

Іваненко Т.П.
(прізвище, ініціали)

ЗАЯВА

Прошу зареєструвати мене для участі в зовнішньому незалежному оцінюванні 2019 року. Із Порядком проведення зовнішнього незалежного оцінювання результатів навчання, здобутих на основі повної загальної середньої освіти, ознайомена.

07.02.2019
(дата)

ІЗПТО
(особистий підпис)

Регістраційна картка № 3416827563

I. Особисті дані

Прізвище, ім'я, по батькові: **Іваненко Тетяна Павлівна**

Число, місяць і рік народження: **20.01.2002 р.**

Документ, на підставі якого здійснюється реєстрація: **паспорт**

СЕРІЯ _____ **НОМЕР** **000000000**

Номери контактних телефонів: **(050)123-45-67; (067)123-45-67**

Адреса електронної пошти: **zno2019@ukr.net**

Адреса, за якою особі може бути надіслана офіційна кореспонденція: **вулиця Зоряна, буд. 28, кв. 27, Амур-Нижньодніпровський район міста, м. Дніпро, Дніпропетровська область, 49000**

II. Відомості про заклад освіти / здобуття повної загальної середньої освіти

Машинобудівний коледж Дніпровського національного університету імені Олеся Гончара, ОКР «Молодший спеціаліст»

Індустріальний район міста, м. Дніпро, Дніпропетровська область

III. Інформація про проходження зовнішнього незалежного оцінювання

№ з/п	Навчальний предмет	Мова, якою буде надано завдання сертифікаційної роботи	Державна підсумкова атестація у формі зовнішнього незалежного оцінювання
1	Українська мова і література	*****	результат зараховується як оцінка за ДПА
2	Історія України	українська	результат зараховується як оцінка за ДПА
3	*****	*****	*****
4	*****	*****	*****

Населений пункт, де перебуватиме особа у дні проведення зовнішнього незалежного оцінювання:
Індустріальний район міста, м. Дніпро, Дніпропетровська область

IV. Необхідність створення особливих (спеціальних) умов для проходження зовнішнього незалежного оцінювання

Не потребує особливих (спеціальних) умов

ПРИКЛАД



ОСОБЛИВОСТІ ОФОРМЛЕННЯ РЕЄСТРАЦІЙНОЇ КАРТКИ

(для випускників минулих років):

- 1) уважно перевірте правильність зазначених у реєстраційній картці даних, які були введені за допомогою клавіатури (прізвище, ім'я, по батькові, дата народження, номер та серія (за наявності) документа, на підставі якого здійснюється реєстрація, обрані предмети для проходження ЗНО тощо);
- 2) після назви регіонального центру вкажіть своє прізвище (у родовому відмінку) та ініціали;
- 3) **власноруч напишіть заяву (за зразком),** у якій засвідчить бажання бути зареєстрованим(ою) для участі в ЗНО, засвідчить факт ознайомлення з Порядком;
- 4) після написання заяви вкажіть дату її написання, а також **завірте її особистим підписом;**
- 5) наклейте у спеціально відведених місцях реєстраційної картки дві однакові фотокартки для документів (чорно-білі або кольорові) розміром 3x4 см із зображенням, що відповідає досягнутому віку.

Дніпропетровський регіональний центр оцінювання якості освіти

1211911519065

Іваненко Т.П.
(прізвище, ініціали)

ЗАЯВА

Прошу зареєструвати мене для участі в зовнішньому незалежному оцінюванні 2019 року. Із Порядком проведення зовнішнього незалежного оцінювання результатів навчання, здобутих на основі повної загальної середньої освіти, ознайомена.

07.02.2019 (дата) **Іван Тп** (особистий підпис)

Реєстраційна картка № 1191151906

I. Особисті дані

Прізвище, ім'я, по батькові: **Іваненко Тетяна Павлівна**

Число, місяць і рік народження: **20.01.1980 р.**

Документ, на підставі якого здійснюється реєстрація: **паспорт**

СЕРІЯ **АК** НОМЕР **123456**

Номери контактних телефонів: **(050)123-45-67; (067)123-45-67**

Адреса електронної пошти: **zno2019@ukr.net**

Адреса, за якою особі може бути надіслана офіційна кореспонденція: **вулиця Зоряна, буд. 28, кв. 27, Амур-Нижньодніпровський район міста, м.Дніпро, Дніпропетровська область, 49000**

II. Відомості про заклад освіти / здобуття повної загальної середньої освіти повну загальну середню освіту здобув(ла) раніше

III. Інформація про проходження зовнішнього незалежного оцінювання

№ з/п	Навчальний предмет	Мова, якою буде надано завдання сертифікаційної роботи	Державна підсумкова атестація у формі зовнішнього незалежного оцінювання
1	Українська мова і література	*****	*****
2	Історія України	українська	*****
3	Математика	українська	*****
4	Географія	українська	*****

Населений пункт, де перебуватиме особа у дні проведення зовнішнього незалежного оцінювання:
Амур-Нижньодніпровський район міста, м.Дніпро, Дніпропетровська область

IV. Необхідність створення особливих (спеціальних) умов для проходження зовнішнього незалежного оцінювання

Не потребую особливих (спеціальних) умов

ПРИКЛАД



1. Уважно перевірте дані, зазначені Вами у бланку реєстраційної картки.
2. Заповніть частину «Заява»:
 - після найменування регіонального центру оцінювання якості освіти вкажіть своє прізвище (у родовому відмінку) та ініціали;
 - власноруч напишіть заяву, у якій вкажіть своє бажання бути зареєстрованим(ою) для участі в зовнішньому незалежному оцінюванні, а також факт ознайомлення з Порядком проведення зовнішнього незалежного оцінювання результатів навчання, здобутих на основі повної загальної середньої освіти, затвердженим наказом Міністерства освіти і науки України від 10 січня 2017 року № 25.

Орієнтовний текст заяви:

Прошу зареєструвати мене для участі в зовнішньому незалежному оцінюванні 2019 року. Із Порядком проведення зовнішнього незалежного оцінювання результатів навчання, здобутих на основі повної загальної середньої освіти, ознайомлений(а).

- у спеціально відведених місцях укажіть дату заповнення заяви, а також засвідчіть її особистим підписом.

3. У спеціально відведених місцях реєстраційної картки наклейте дві однакові фотокартки для документів розміром 3 x 4 см із зображенням, що відповідає досягнутому віку (фотокартки мають бути виготовлені на білому або кольоровому фотопапері).

4. Подайте адміністрації закладу освіти, у якому Ви навчаєтесь, такі документи:

- реєстраційну картку № 1613832005;
- копію паспорта;
- у разі потреби інші документи, що передбачені пунктом 3 розділу IV Порядку проведення зовнішнього незалежного оцінювання результатів навчання, здобутих на основі повної загальної середньої освіти, затвердженого наказом Міністерства освіти і науки України від 10 січня 2017 року № 25.

Важливо!

На копіях документів, які подаються для реєстрації, повинен бути напис про засвідчення документа, що складається зі слів «Згідно з оригіналом» (без лапок), а також Ваш особистий підпис, ініціали та прізвище, дата засвідчення кожної копії.

Факт надходження реєстраційної картки до пункту обробки регіонального центру оцінювання якості освіти є підставою для опрацювання персональних даних у процесі підготовки та проведення зовнішнього незалежного оцінювання, їх використання під час прийому на навчання до закладів вищої освіти.

Повідомлення про результати реєстрації буде надіслано до закладу освіти, у якому Ви навчаєтесь.

Телефон інформаційної підтримки Дніпропетровського регіонального центру оцінювання якості освіти: (056) 790-24-99. E-mail: rc.dnepr@dp.testportal.gov.ua

ДЛЯ ЧОГО ПОТРІБЕН КОНТРОЛЬНО- ІНФОРМАЦІЙНИЙ ЛИСТ

Контрольно-інформаційний лист містить :

- **номер роздрукованої реєстраційної картки;**
- **текст заяви, який потрібно написати в реєстраційній картці;**
- **рекомендації щодо заповнення реєстраційної картки та іншу корисну інформацію.**

Увага! Номери реєстраційної картки та контрольно-інформаційного листа до реєстраційної картки повинні збігатися. Це дає змогу уникнути проблем з визначенням учасником ЗНО номера реєстраційної картки.

**Контрольно-інформаційний лист
необхідно зберігати до завершення
процесу реєстрації!**

IV. Надсилання реєстраційних документів до регіонального центру

Реєстраційні документи до ДпРЦОЯО надсилають:



**ВІДПОВІДАЛЬНІ
ЗА ФОРМУВАННЯ КОМПЛЕКТІВ
РЕЄСТРАЦІЙНИХ ДОКУМЕНТІВ
У ЗАКЛАДІ ОСВІТИ**



**САМОСТІЙНО
ВИПУСКНИКИ МИНУЛИХ РОКІВ**



ВІДПОВІДАЛЬНИЙ ЗА ФОРМУВАННЯ КОМПЛЕКТІВ РЕЄСТРАЦІЙНИХ ДОКУМЕНТІВ У ЗАКЛАДІ ОСВІТИ МАЄ

- зібрати індивідуальні пакети реєстраційних документів осіб, які здобувають повну загальну середню освіту в 2019 році та мають скласти ДПА у формі ЗНО, перевірити правильність заповнення та комплектність,
- скласти СПИСОК** осіб, які складатимуть ДПА у формі ЗНО,
- вкласти зібрані в учасників ЗНО документи та СПИСОК у пакет для відправки до ДпРЦОЯО,
- відправити (або передати нарочно) пакет реєстраційних документів закладу освіти до ДпРЦОЯО.

Кутовий штамп
закладу освіти

(у разі відсутності в закладі освіти кутового
штампа список оформлюється на офіційному бланку)

регіональний центр оцінювання
якості освіти

СПИСОК

осіб, які проходять державну підсумкову атестацію за освітній рівень
повної загальної середньої освіти у формі зовнішнього незалежного
оцінювання

(найменування закладу освіти)

Тип закладу освіти системи загальної середньої освіти (вказати потрібне):

заклад професійної (професійно-технічної) освіти

заклад вищої освіти

заклад загальної середньої освіти

№ з/п	Прізвище	Ім'я	По батькові	Номер реєстраційної картки	Назви навчальних предметів, результати зовнішнього незалежного оцінювання з яких зараховуються як оцінки за державну підсумкову атестацію (із зазначенням (за наявності) рівня складності завдань сертифікаційної роботи)
1					
2					
3					

Комплекти реєстраційних документів у кількості _____ додаються.

Директор _____

(підпис)

М. П. (за наявності)

(ініціали, прізвище)

****СПИСОК ОСІБ, ЯКІ
СКЛАДАТИМУТЬ ДПА
У ФОРМІ ЗНО, відповідальний
за реєстрацію в закладі освіти
формує за допомогою
розділу «Керівникам
закладів освіти»**



**Форма СПИСКУ ОСІБ,
ЯКІ СКЛАДАТИМУТЬ
ДПА У ФОРМІ ЗНО**

Спосіб доставки та адреса ДпРЦОЯО

Пакети реєстраційних документів
потрібно надіслати до ДпРЦОЯО
ПОШТОВИМ ЗВ'ЯЗКОМ
або передати нарочно.

Адреса ДпРЦОЯО:
вул. Новоселівська, 27, м. Дніпро, 49083

УВАГА! Факт надходження реєстраційної картки до пункту обробки є підставою для **опрацювання персональних даних** у процесі підготовки та проведення ЗНО, їх використання під час прийому на навчання до закладів вищої освіти відповідно до вимог [Закону України](#) «Про захист персональних даних»

V. Перевірка стану реєстрації

Перевірка стану реєстрації

3

**Дізнайтеся про стан оброблення
Ваших реєстраційних документів.**

**За номером поштового
відправлення відстежте перебування
листа з Сертифікатом
(така можливість надається
після опрацювання
листа на "Укрпошти")**

Реєстраційна картка № XXXXXXXXXX

Вас зареєстровано для участі в зовнішньому незалежному оцінюванні

Дата: число/місяць/рік

Відправлено Сертифікат

Ідентифікатор поштового відправлення: XXXXXXXXXXXXX

Відстежити на сайті Укрпошти

4

**Отримайте конверт
із Сертифікатом та іншими
документами, що
підтверджують реєстрацію
(особи, які складатимуть ДПА
у формі ЗНО, отримують
Сертифікат у закладі освіти,
інші категорії
осіб - у поштовому
відділенні)**

2

**2. Уведіть номер
реєстраційної
картки (міститься в
контрольно-інформаційному листі,
який Ви роздрукували
разом з карткою)
у запропоноване поле**

НОМЕР РЕЄСТРАЦІЙНОЇ КАРТКИ

Де знайти номер картки?

ПРОДОВЖИТИ



1

**1. Зайдіть на сайт Українського центру
оцінювання якості освіти (www.testportal.gov.ua)
та натисніть на посилання
"Стан опрацювання документів"
або скористайтесь посиланням
на нашому сайті (www.dnepptest.dp.ua)**



VI. Інформування про результати реєстрації

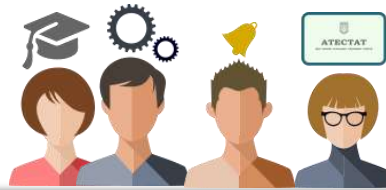

За умови успішної реєстрації ДпРЦОЯО надішле кожному зареєстрованому учаснику ЗНО такі документи:

- **Сертифікат ЗНО-2019;**
- *реєстраційне повідомлення учасника ЗНО;*
- інформаційний бюлетень «Зовнішнє незалежне оцінювання. 2019 рік».



УВАГА! ДПРЦОЯО
зберігає індивідуальні
конверти учасників ЗНО, які
були відправлені за адресою,
зазначеною в реєстраційній
картці, але повернуті
оператором поштового зв'язку
до регіонального центру

СЕРТИФІКАТИ ЗНО-2019 та ІНФОРМАЦІЙНІ МАТЕРІАЛИ надсилаються:



Особам, які у 2019 році
складатимуть ДПА
у формі ЗНО



На адреси закладів освіти,
де вони навчаються.
Вручення індивідуальних
конвертів забезпечують
заклади освіти

Випускникам
минулих років



На адресу для
кореспонденції,
зазначеною ними
в реєстраційній картці



Увага!

**Сертифікат ЗНО-2019
потрібно ретельно
зберігати.**

**Без цього документа
неможливо пройти ЗНО
та вступити до закладу
вищої освіти.**

**Ламінувати Сертифікат
не можна!**

Для кожного учасника ЗНО на сайті УЦОЯО створюється **ІНФОРМАЦІЙНА СТОРІНКА**

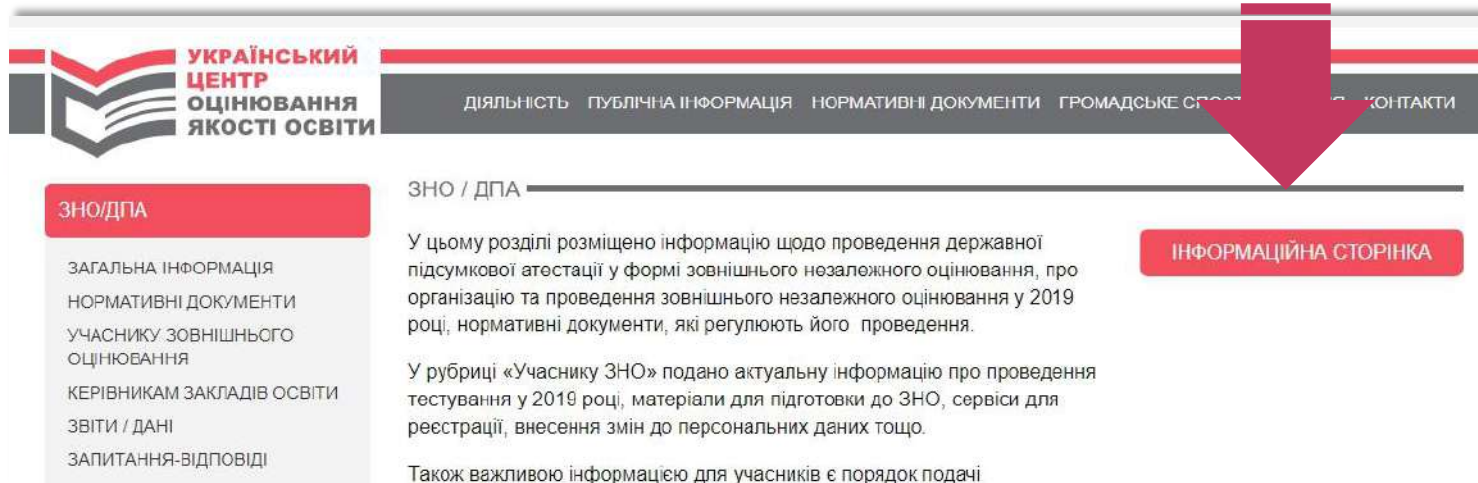

УКРАЇНСЬКИЙ ЦЕНТР ОЦІНЮВАННЯ ЯКОСТІ ОСВІТИ

діяльність публічна інформація нормативні документи громадське співробітництво контакти

ЗНО/ДПА

- ЗАГАЛЬНА ІНФОРМАЦІЯ
- НОРМАТИВНІ ДОКУМЕНТИ
- УЧАСНИКУ ЗОВНІШНЬОГО ОЦІНЮВАННЯ
- КЕРІВНИКАМ ЗАКЛАДІВ ОСВІТИ
- ЗВІТИ / ДАНІ
- ЗАПИТАННЯ-ВІДПОВІДІ

ІНФОРМАЦІЙНА СТОРІНКА

ЗНО / ДПА

У цьому розділі розміщено інформацію щодо проведення державної підсумкової атестації у формі зовнішнього незалежного оцінювання, про організацію та проведення зовнішнього незалежного оцінювання у 2019 році, нормативні документи, які регулюють його проведення.

У рубриці «Учаснику ЗНО» подано актуальну інформацію про проведення тестування у 2019 році, матеріали для підготовки до ЗНО, сервіси для реєстрації, внесення змін до персональних даних тощо.

Також важливою інформацією для учасників є порядок подачі

Доступ до Інформаційної сторінки здійснюється за номером Сертифіката та PIN-кодом, указаним у ньому

ІНФОРМАЦІЙНА СТОРІНКА УЧАСНИКА ЗНО

НОМЕР СЕРТИФІКАТА

PIN-КОД

РІК ОТРИМАННЯ СЕРТИФІКАТА
-- Оберіть рік отримання сертифіката ЗНО --

ОБЧИСЛІТЬ УВЕДІТЬ РЕЗУЛЬТАТ

$32-17=$

Де знайти номер сертифіката та пін-код?

ВХІД

ІНФОРМАЦІЙНА СТОРІНКА учасника ЗНО є особистим джерелом інформації для кожного учасника зовнішнього оцінювання

ІНФОРМАЦІЙНА СТОРІНКА УЧАСНИКА ЗНО

НОМЕР СЕРТИФІКАТА

ПІН-КОД

РІК ОТРИМАННЯ СЕРТИФІКАТА
— Оберть рік отримання сертифіката ЗНО — ▾

ОБЧИСЛІТЬ УВЕДІТЬ РЕЗУЛЬТАТ

Де знайти номер сертифіката та пін-код?

Вона містить реєстраційні дані абітурієнта, з неї учасники ЗНО роздруковують*** запрошення-перепустки до пунктів ЗНО, а після проходження ЗНО – інформаційні картки з його результатами

*****Запрошення-перепустка НЕ надсилається поштою, а буде розміщена на інформаційній сторінці учасника ЗНО до 30.04.2019**

VII. ПЕРЕРЕЄСТРАЦІЯ **(унесення змін** **до реєстраційних даних)**

Терміни:

05.02.2019 – 25.03.2019

ДЛЯ ПЕРЕРЕЄСТРАЦІЇ УЧАСНИКУ ЗНО ПОТРІБНО:

1. Унести зміни до реєстраційних даних за допомогою сервісу «Зареєструватися», розміщеного на сайті УЦОЯО, СФОРМУВАТИ ТА ОФОРМИТИ НОВУ РЕЄСТРАЦІЙНУ КАРТКУ.
2. Повторно сформувавши комплект реєстраційних документів, що має містити
 - *нову реєстраційну картку,*
 - отриманий раніше Сертифікат, який потім анулюється,
 - *інші документи, необхідні для реєстрації.*
3. Надіслати до 25.03.2019 (дату визначають за відбитком штемпеля відправлення на поштовому конверті) до регіонального центру новий комплект реєстраційних документів.

VIII. Відмова в реєстрації (перереєстрації)

ОСОБИ МОЖЕ БУТИ ВІДМОВЛЕНО В РЕЄСТРАЦІЇ (ПЕРЕРЕЄСТРАЦІЇ) ДЛЯ УЧАСТІ В ЗОВНІШНЬОМУ ОЦІНЮВАННІ НА ПІДСТАВІ:

- 1) ненадання документа(ів), що підтверджує(ють) достовірність інформації, зазначеної в реєстраційній картці;
- 2) надання недостовірної інформації;
- 3) подання реєстраційних документів особою, яка відповідно до вимог законодавства не має права на участь у зовнішньому оцінюванні;
- 4) відправлення реєстраційних документів після завершення встановленого терміну реєстрації (особі, яка в період реєстрації не подавала реєстраційні документи) або перереєстрації;
- 5) неналежного оформлення документів, необхідних для реєстрації;
- 6) неможливості створення особливих (спеціальних) умов для проходження зовнішнього оцінювання відповідно до медичного висновку.

ОСОБА, ЯКІЙ ВІДМОВЛЕНО В РЕЄСТРАЦІЇ АБО ПЕРЕРЕЄСТРАЦІЇ, МАЄ

- СФОРМУВАТИ НОВУ РЕЄСТРАЦІЙНУ КАРТКУ,
- усунути причини, що стали підставою для прийняття рішення про відмову в реєстрації або перереєстрації,
- надіслати до 25.03.2019 (дату визначають за відбитком штемпеля відправлення на поштовому конверті) до регіонального центру новий комплект реєстраційних документів.

**IX. Реєстрація для
участі в додатковій
сесії під час основного
періоду реєстрації
на ЗНО**

ПОДАННЯ ДОКУМЕНТІВ ДЛЯ УЧАСТІ В ДОДАТКОВІЙ СЕСІЇ В МЕЖАХ ЧАСУ, ВІДВЕДЕНОГО НА РЕЄСТРАЦІЮ (ПЕРЕРЕЄСТРАЦІЮ), ЗДІЙСНЮЮТЬ ОСОБИ, ЯКІ НЕ МОЖУТЬ ПРОЙТИ ЗОВНІШНЄ ОЦІНЮВАННЯ ПІД ЧАС ОСНОВНОЇ ЧЕРЕЗ ТЕ, ЩО:

- 1) обрали для проходження ЗНО два навчальних предмети, зовнішнє оцінювання з яких проводиться під час основної сесії в один день (німецька, французька та іспанська мови);
- 2) у рік проведення зовнішнього оцінювання навчаються за кордоном;
- 3) за релігійними переконаннями не можуть узяти участь у зовнішньому оцінюванні з окремого(их) навчального(их) предмета(ів), що проводиться(яться) в певні дні;
- 4) указали на необхідність створення особливих (спеціальних) умов проходження зовнішнього оцінювання, що можуть бути забезпечені лише під час додаткової сесії;
- 5) у період проведення основної сесії зовнішнього оцінювання з окремих навчальних предметів

братимуть участь у міжнародних, всеукраїнських заходах (змаганнях, конкурсах, олімпіадах, турнірах тощо), включених до офіційних заходів Міністерства освіти і науки України, Міністерства культури України, Міністерства молоді та спорту України,

складатимуть державні іспити,

проходитимуть практику на підприємствах, в установах та організаціях (для осіб із числа учнів (студентів, вихованців) закладів професійної (професійно-технічної), вищої освіти);

перебуватимуть за кордоном;

б) належать до категорії осіб, які проживають на тимчасово окупованій території або в населених пунктах, зазначених у переліку населених пунктів, на території яких органи державної влади тимчасово не здійснюють свої повноваження, та переліку населених пунктів, що розташовані на лінії зіткнення.

ОСОБИ, ЯКІ РЕЄСТРУЮТЬСЯ ДЛЯ УЧАСТІ В ДОДАТКОВІЙ СЕСІЇ В ОСНОВНИЙ ПЕРІОД РЕЄСТРАЦІЇ (ПЕРЕРЕЄСТРАЦІЇ), МАЮТЬ додати до пакета реєстраційних документів заяву щодо надання можливості пройти ЗНО з певного(их) навчального(их) предмета(ів) під час додаткової сесії та документи, які підтверджують право участі в додатковій сесії залежно від причини, що перешкоджає участі в основній сесії ЗНО

**Бажаємо успішної
реєстрації
та дякуємо за увагу!**

