

РЕЄСТРАЦІЯ на **ЗНО-2022**

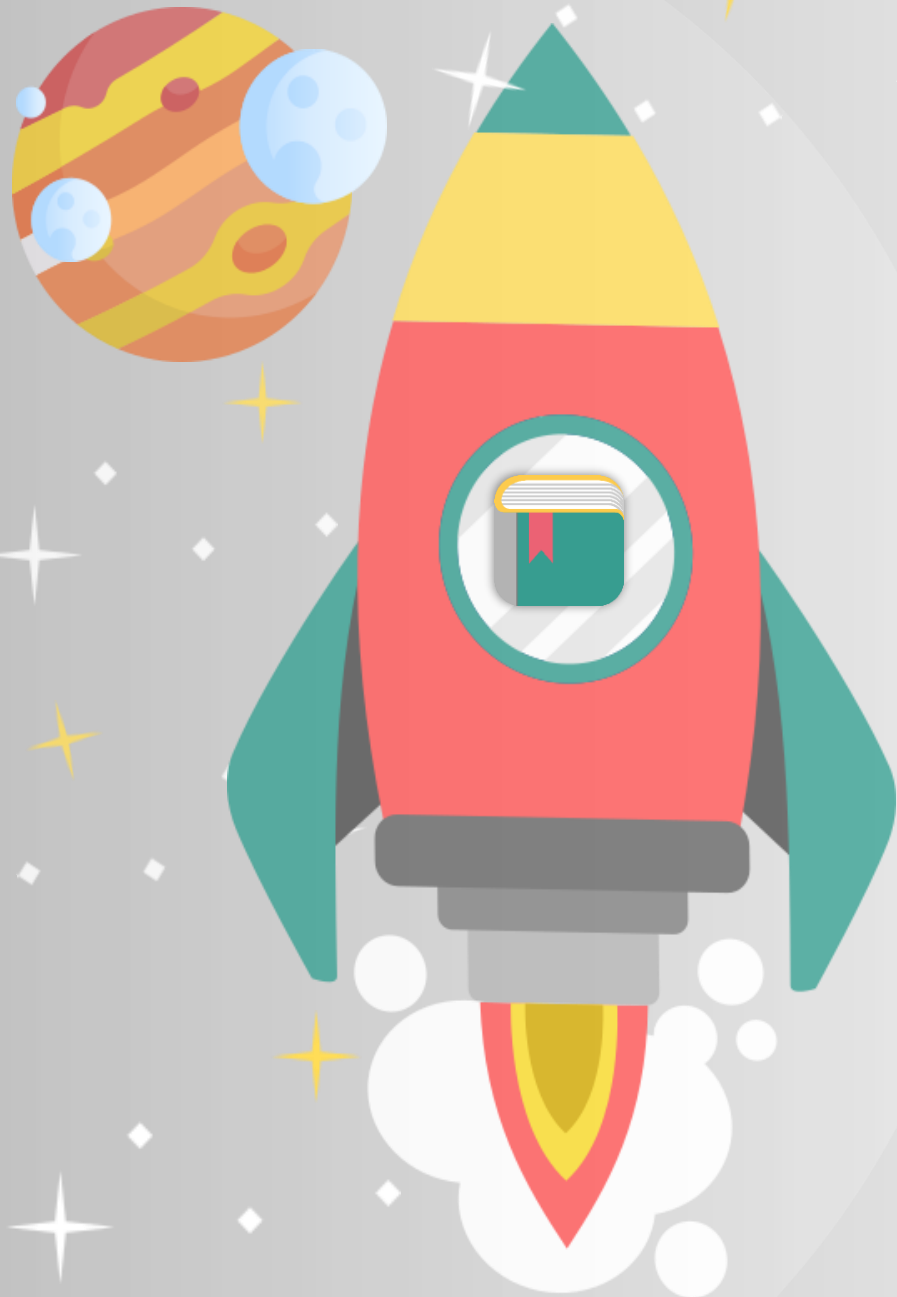



1. ОСНОВНІ АСПЕКТИ РЕЄСТРАЦІЇ ДЛЯ УЧАСТІ В **ЗНО-2022**



КОНТАКТНА ІНФОРМАЦІЯ



У ДНІПРОПЕТРОВСЬКІЙ ТА ЗАПОРІЗЬКІЙ ОБЛАСТЯХ
проведення зовнішнього незалежного оцінювання (ЗНО) організовує
**ДНІПРОПЕТРОВСЬКИЙ РЕГІОНАЛЬНИЙ ЦЕНТР ОЦІНЮВАННЯ
ЯКОСТІ ОСВІТИ (ДпРЦОЯО),**

Поштова адреса: вул. Новоселівська, 27, м. Дніпро, 49083

Телефони: (068)151-16-43, (056)790-24-99

Сайт: <https://www.dneprtest.dp.ua>

e-mail: rc.dnopr@dp.testportal.gov.ua

Сторінки: «Facebook» [«Дніпропетровський РЦОЯО»](#)

«Instagram» [«ЗНО Дніпро / Запоріжжя»](#),

«Telegram» [«ЗНО Дніпро / Запоріжжя»](#)

Загальне керівництво ЗНО здійснює **Український центр
оцінювання якості освіти (УЦОЯО, вул. Володимира Винниченка, 5,
м. Київ, 04053, тел.: (044) 486-09-62, e-mail: org@testportal.gov.ua,
zno_info@testportal.gov.ua, сайт: www.testportal.gov.ua)**

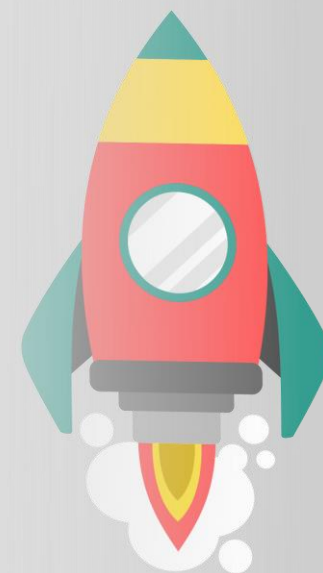

ОСНОВНІ НОРМАТИВНІ ДОКУМЕНТИ



- **Порядок** проведення зовнішнього незалежного оцінювання результатів навчання, здобутих на основі повної загальної середньої освіти, затверджений наказом Міністерства освіти і науки України від 10 січня 2017 р. № 25, зареєстрований у Міністерстві юстиції України 27 січня 2017 р. за № 118/29986.
- **Наказ** Міністерства освіти і науки України від 05.05.2021 № 498 «Деякі питання проведення у 2022 році зовнішнього незалежного оцінювання результатів навчання, здобутих на основі повної загальної середньої освіти».
- **Наказ** Міністерства освіти і науки України від 02.11.2021 № 1166 «Про організацію та проведення у 2022 році зовнішнього незалежного оцінювання результатів навчання, здобутих на основі повної загальної середньої освіти».

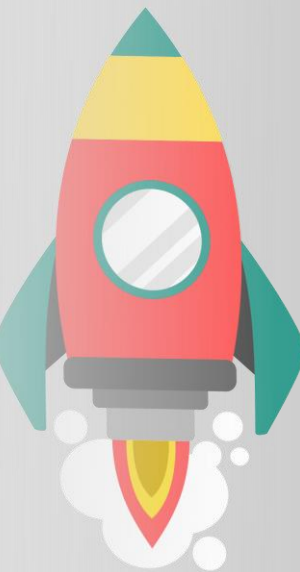

КАЛЕНДАР ЗНО-2022

Фізика	23 травня
Хімія	26 травня
Українська мова, українська мова і література	31 травня
Математика, математика (завдання рівня стандарту)	3 червня
Іспанська, німецька, французька мови	6 червня
Англійська мова	7 червня
Історія України	10 червня
Географія	14 червня
Біологія	17 червня





ЗНО ТА ВСТУП



ДЛЯ ВСТУПУ ДО закладу вищої освіти
для навчання за освітньо-кваліфікаційним
рівнем бакалавра абітурієнт має подати
сертифікати ЗНО з трьох конкурсних
предметів (двох – у випадку проведення
творчого конкурсу).

Якщо ж як конкурсний предмет
встановлено іноземну мову, вступник
матиме право подавати сертифікат ЗНО
однієї з іноземних мов (англійська,
німецька, французька або іспанська)
на власний розсуд.

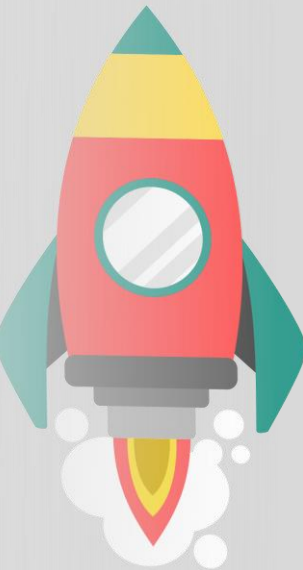



Де взяти інформацію щодо **предметів ЗНО**, які потрібно скласти **для вступу** до закладу вищої або фахової передвищої освіти?

Перелік конкурсних предметів, творчих заліків та творчих конкурсів для вступу на навчання для здобуття освітнього ступеня молодшого бакалавра, бакалавра (магістра медичного, фармацевтичного та ветеринарного спрямувань) на відкриті, фіксовані та небюджетні конкурсні пропозиції на основі повної загальної середньої освіти визначено в [додатку 4 УМОВ ПРИЙОМУ НА НАВЧАННЯ ДЛЯ ЗДОБУТТЯ ВИЩОЇ ОСВІТИ В 2022 РОЦІ](#).

У 2022 році при вступі до закладів вищої освіти прийматимуться сертифікати **ЗНО 2019, 2020, 2021 та 2022 років** у будь-яких комбінаціях на вибір вступника.

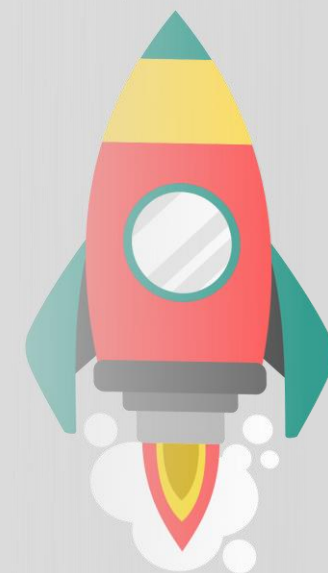

УЧАСНИКИ ЗНО-2022*



- **випускники старшої школи закладів загальної середньої освіти (школа, гімназія, ліцей тощо) 2022 року (далі – випускник(и) ЗЗСО);**



- **учні (студенти, слухачі) закладів фахової передвищої освіти, вищої освіти (коледж, технікум), професійної (професійно-технічної) освіти (училище), які в 2022 році здобудуть повну загальну середню освіту (далі – студент(и) ЗФПО, ЗВО, учень(ні) ЗПТО);**



- **випускники минулих років (особи, які вже отримали повну загальну середню освіту в попередні роки (незалежно від того, де вони навчаються зараз (чи не навчаються)));**



- **випускники, які здобудуть у 2022 році повну загальну середню освіту в закордонному закладі освіти (далі – випускники ЗЗО).**

* Участь у зовнішньому оцінюванні можуть узяти особи, які мають повну загальну середню освіту або здобудуть її в поточному навчальному році та зареєструвалися для участі в ЗНО в установленому порядку

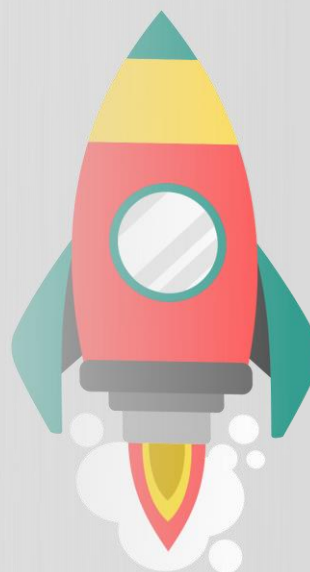
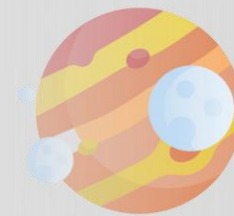



МОЖЛИВА КІЛЬКІСТЬ ТЕСТУВАНЬ ДЛЯ УСІХ КАТЕГОРІЙ УЧАСНИКІВ

Відповідно до [наказу](#) Міністерства освіти і науки України від 5 травня 2021 року № 498 кожен зареєстрований учасник має право за рахунок коштів державного бюджету пройти тести **щонайбільше з п'яти навчальних предметів***.

** Якщо учасник / учасниця бажатиме скласти **більше п'яти** навчальних предметів, він / вона зможе зробити це [за кошти фізичних і юридичних осіб](#).*

МОВА ТЕСТІВ



Під час реєстрації особа може **вказати мову** (кримськотатарську, молдовську, польську, російську, румунську, угорську), **якою бажає отримати завдання сертифікаційної роботи** (*не перекладаються завдання з української мови, української мови і літератури та завдання з іноземних мов*)

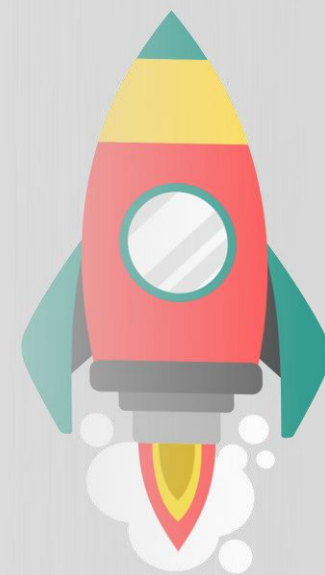

Особливості ДПА* & ЗНО 2022 року



Результати ЗНО із **чотирьох навчальних предметів** зараховуються як результати ДПА (за шкалою 1–12 балів) для осіб, які в 2022 році завершують здобуття повної загальної середньої освіти



1. Українська мова (усі завдання тесту) або українська мова і література (субтест “Атестаційні завдання”)

2. Математика. За підсумками виконання тестової роботи з математики (завдання рівня стандарту) або з математики (субтест “Атестаційні завдання з математики” - для осіб, які вивчали математику на рівні стандарту, увесь тест - для осіб, які вивчали математику на профільному рівні)

3. Історія України (субтест “Період ХХ – початок ХХІ століття”) або іноземна мова – за вибором здобувача освіти

4. Один з навчальних предметів (історія України, біологія, географія, фізика, хімія, англійська мова, іспанська мова, німецька мова, французька мова)

*** Державна підсумкова атестація (ДПА) –** форма контролю відповідності результатів навчання здобувачів освіти вимогам державних стандартів загальної середньої освіти на відповідному рівні освіти.

ДПА у формі ЗНО проходять особи, які завершують здобуття повної загальної середньої освіти в 11-12 класі, а також здобувають професійну (професійно-технічну) освіту та освітньо кваліфікаційний рівень молодшого спеціаліста, **КРІМ ОСІБ, ЯКІ РАНІШЕ ЗДОБУЛИ ПОВНУ ЗАГАЛЬНУ СЕРЕДНЮ ОСВІТУ.**

УЧАСНИКИ ЗНО ПОДІЛЯЮТЬСЯ НА:



• **осіб, які складатимуть ДПА у формі ЗНО** (особи, які в 2022 році завершують здобуття повної загальної середньої освіти);



• **інших осіб** (особи, які вже отримали повну загальну середню освіту в попередні роки – випускники минулих років; особи, які в 2022 році завершують здобуття повної загальної середньої освіти і не складатимуть ДПА у формі ЗНО у випадках, передбачених **законодавством**; випускники поточного навчального року закордонних закладів освіти).

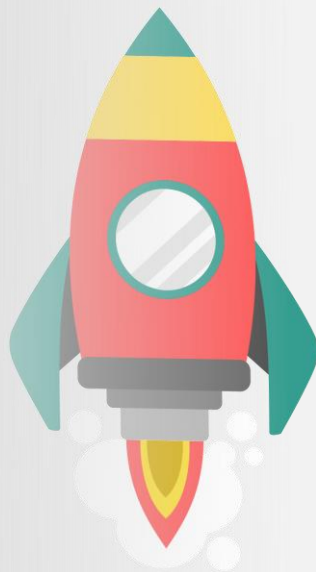
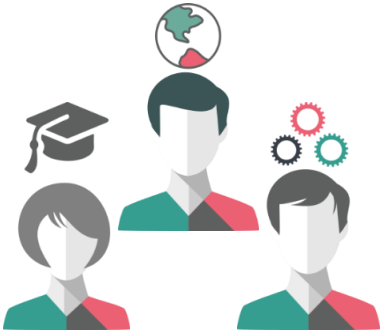



ЩО НЕОБХІДНО ВРАХУВАТИ ПІД ЧАС ВИБОРУ ПРЕДМЕТІВ ДЛЯ РЕЄСТРАЦІЇ:

Категорія учасників ЗНО

Вимоги нормативних документів



Особи, які складатимуть
ДПА у формі ЗНО

- Необхідність зарахування результатів із **чотирьох предметів ЗНО** як результатів з ДПА.
- Особи, які в поточному або попередньому календарному році отримали **сертифікат (диплом) міжнародного мовного іспиту*** рівня B-1 і вище (для тих, хто вивчає іноземну мову на рівні стандарту), B-2 і вище (для тих, хто вивчає іноземну мову на поглибленому рівні), за цим документом мають право зарахувати ДПА (**без зарахування результату ЗНО**) з іноземної мови (відповідно до освітньої програми закладу освіти).



Інші особи

- Перелік конкурсних предметів для вступу на навчання до закладів вищої освіти (за потреби).
- Перелік конкурсних предметів для вступу на навчання до закладів вищої освіти.

* Перелік таких міжнародних мовних іспитів щороку визначається Міністерством освіти і науки України

ТЕРМІНИ РЕЄСТРАЦІЇ ДЛЯ УЧАСТІ В ЗНО-2022



РЕЄСТРАЦІЯ ДЛЯ УЧАСТІ В ЗНО-2022

триватиме з **1 лютого до 9 березня 2022 року**

Керівники закладів освіти зможуть подати документи учнів (слухачів, студентів), які складатимуть ДПА у формі ЗНО, до 1 березня 2022 року

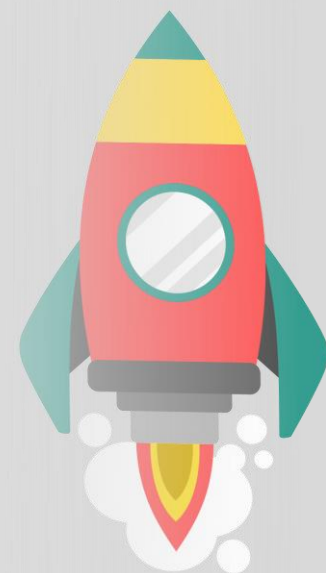

СКОРОЧЕНИЙ АЛГОРИТМ РЕЄСТРАЦІЇ НА ЗНО-2022



1. **Визначитися з тим, які предмети ЗНО потрібні для складання ДПА та/або вступу до закладу вищої освіти.**



2. **Ознайомитися з нормативними вимогами та підготувати комплект реєстраційних документів.**



3. **Подати комплект реєстраційних документів у встановлені терміни до ДпРЦОЯО.**



4. **Отримати сертифікат ЗНО-2022. Сертифікат ЗНО-2022 є документом, що підтверджує факт реєстрації для участі в ЗНО та надсилається учаснику поштою.**

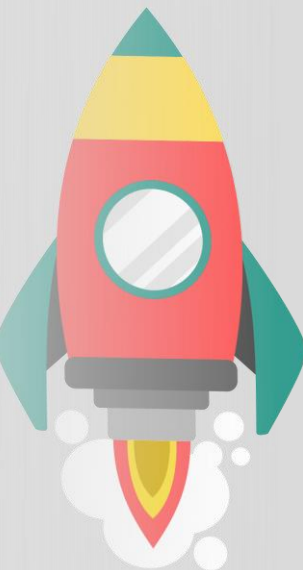



ПІДГОТОВКА ДОКУМЕНТІВ

**КОМПЛЕКТ РЕЄСТРАЦІЙНИХ ДОКУМЕНТІВ
МОЖНА ПІДГОТУВАТИ САМОСТІЙНО
або звернутися за допомогою до**



● **відповідального за формування комплектів реєстраційних документів у закладі освіти, у якому навчається особа (для осіб, які складатимуть ДПА у формі ЗНО)**



● **до пункту реєстрації (для інших осіб)**

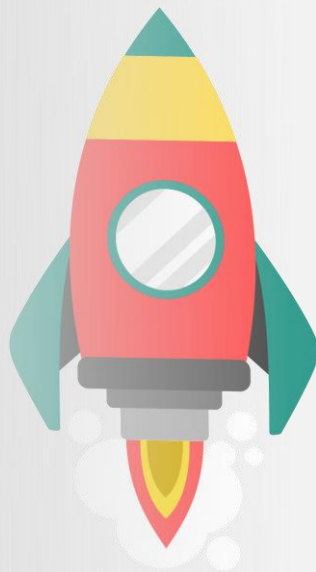

ІНФОРМАЦІЯ ЩОДО ПУНКТИВ РЕЄСТРАЦІЇ



1. Із **1 лютого 2022 року** починають роботу за **відповідними графіками.**
2. Надають консультаційну та технічну допомогу **випускникам минулих років,** а також, за потреби, іншим категоріям учасників.

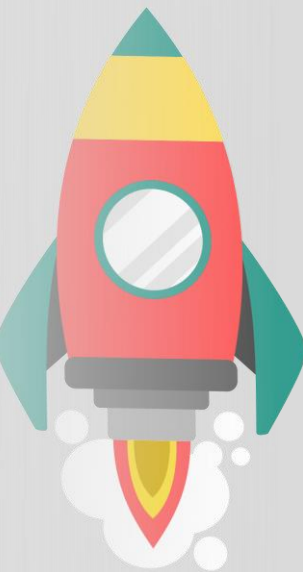

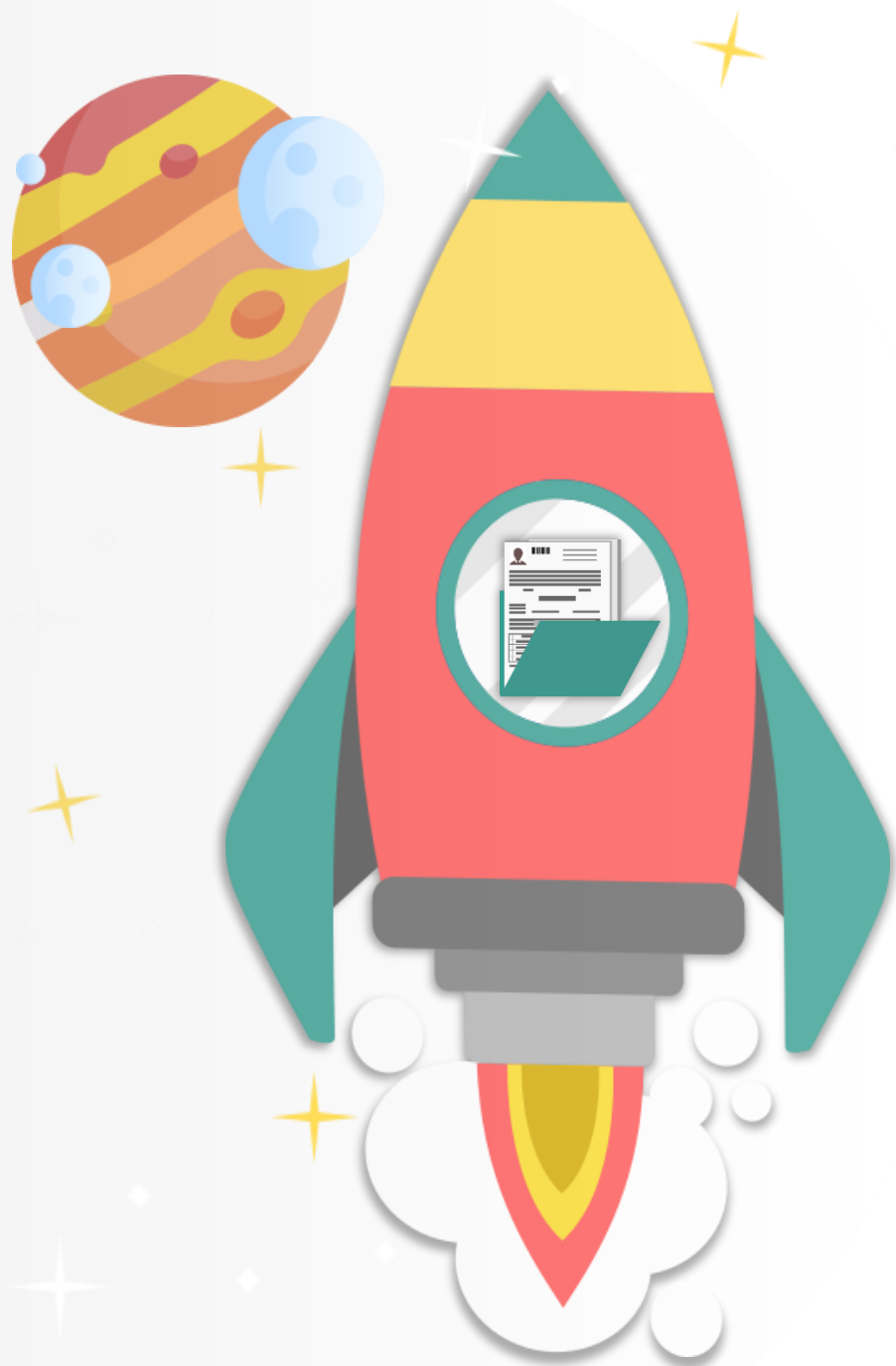

2. СКЛАД ПАКЕТА РЕЄСТРАЦІЙНИХ ДОКУМЕНТІВ

ТИПОВИЙ ПАКЕТ ДОКУМЕНТІВ особи, яка складатиме ДПА у формі ЗНО

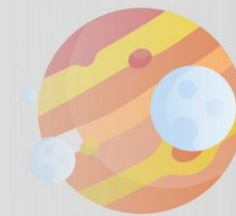

**Заповнена
реєстраційна
картка**

**Копія
паспорта
(або «книжечки»,
або ID-картки)**

**Список осіб,
які проходитимуть
ДПА у формі ЗНО
(додається до загального
пакета документів
закладу освіти)**



ТИПОВИЙ ПАКЕТ ДОКУМЕНТІВ ВИПУСКНИКА МИНУЛИХ РОКІВ



**Заповнена
реєстраційна
картка**

Згідно з оригіналом ініціали, прізвище 07.02.2022

**Копія
паспорта
(або «книжечки»,
або ID-картки)**

Згідно з оригіналом ініціали, прізвище 07.02.2022

**ДОКУМЕНТ ПРО ПОВНУ
ЗАГАЛЬНУ СЕРЕДНЮ ОСВІТУ**

Згідно з оригіналом ініціали, прізвище 07.02.2022

**Копія документа
про повну
загальну
середню освіту**

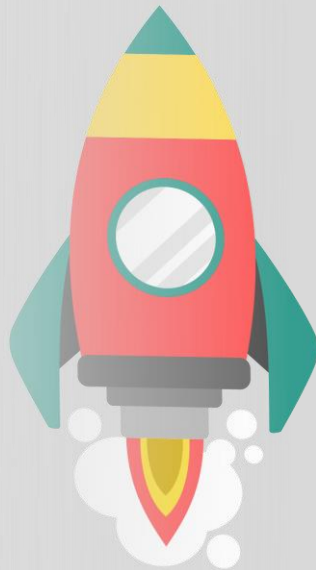

ТИПОВИЙ ПАКЕТ ДОКУМЕНТІВ

особи, яка здобуває повну загальну середню освіту в 2022 році та не складатиме ДПА у формі ЗНО

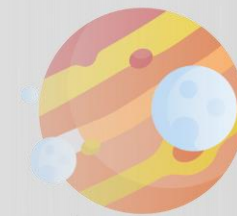

**Заповнена
реєстраційна
картка**

Згідно з оригіналом ініціали, прізвище 07.02.2022

**Копія паспорта
(або «книжечки»,
або ID-картки)**

Згідно з оригіналом ініціали, прізвище 07.02.2022

ДОВІДКА

**Довідка
з місця навчання***

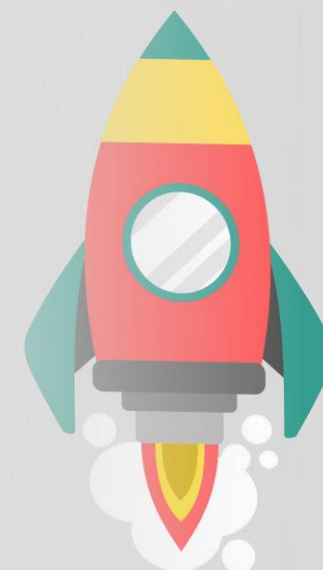

*** *Випускники закордонних закладів освіти* таку **довідку** подають разом із її нотаріально засвідченим перекладом українською мовою**



Зверніть увагу!

**На копіях документів потрібно написати
Згідно з оригіналом (без лапок), поставити
підпис, свої ініціали та прізвище,
дату засвідчення копії**

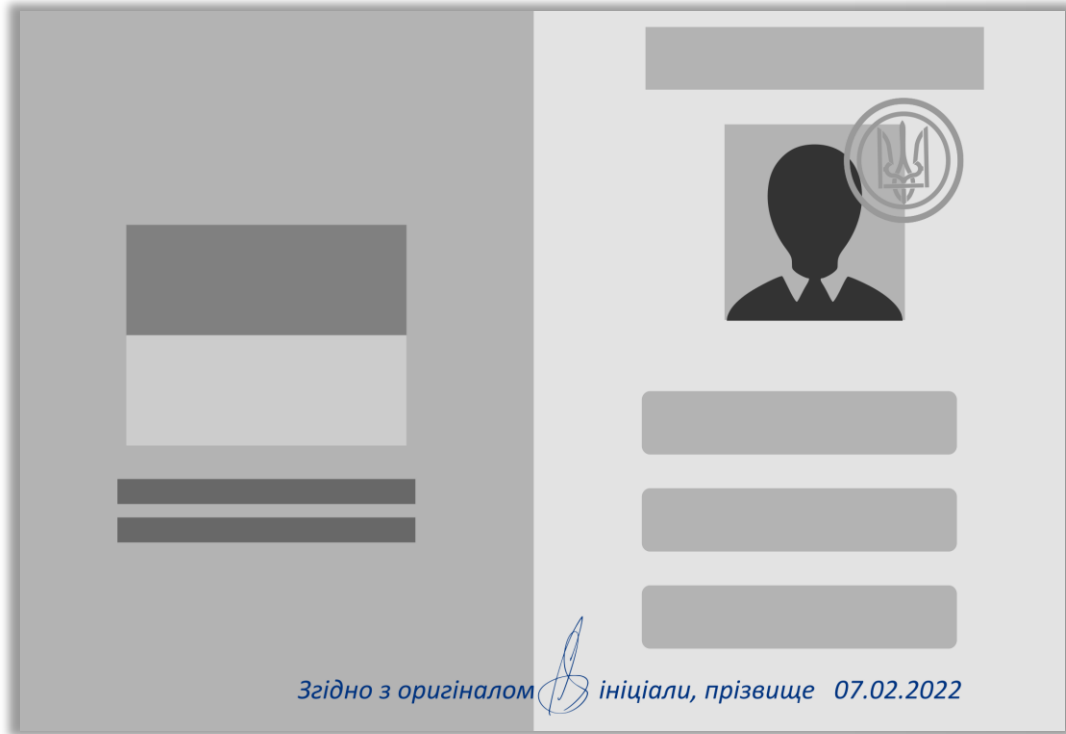

ПРИКЛАД

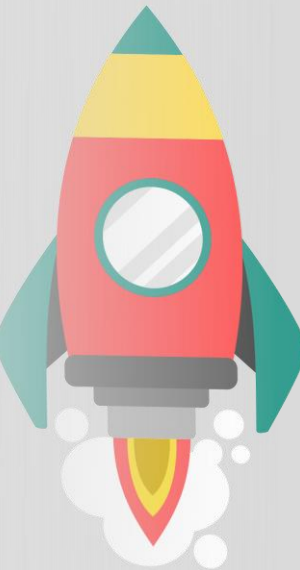



ПОРАДИ ЩОДО ДОДАТКОВИХ ДОКУМЕНТІВ

ЯКЩО У ВАШИХ ДОКУМЕНТАХ Є РОЗБІЖНОСТІ
В ПЕРСОНАЛЬНИХ ДАНИХ, додайте до комплекту реєстраційних документів копію свідоцтва про зміну імені, та/або **свідоцтва про шлюб,** та/або свідоцтва про розірвання шлюбу



ПРИКЛАД

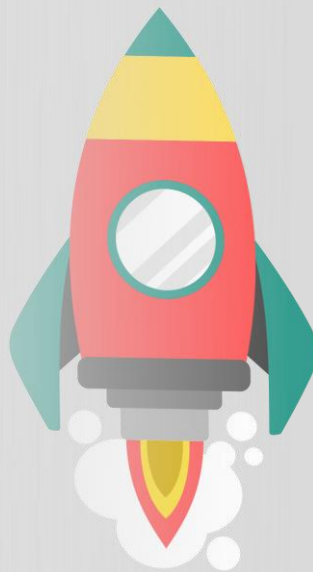
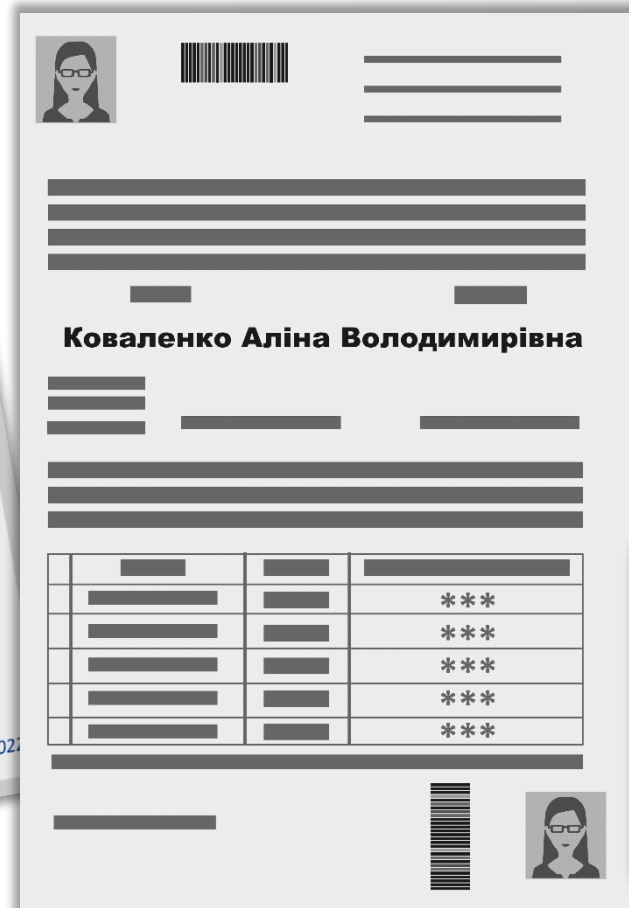

ЯКЩО ВИ Є ОСОБОЮ З ОСОБЛИВИМИ ОСВІТНІМИ ПОТРЕБАМИ, ЗУМОВЛЕНИМИ СТАНОМ ЗДОРОВ'Я

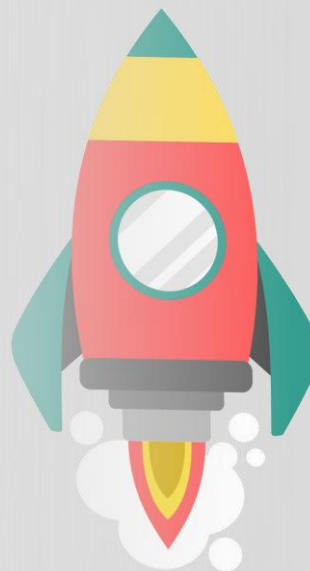

Ознайомтеся з [наказом](#)
МОН / МОЗ від 29 серпня 2016
року № 1027/900,
заповніть відповідні поля
в реєстраційній формі
та **ДОДАЙТЕ ДО КОМПЛЕКТУ
РЕЄСТРАЦІЙНИХ ДОКУМЕНТІВ
МЕДИЧНИЙ ВИСНОВОК**
про створення [особливих](#)
[\(спеціальних\) умов](#) для
проходження ЗНО за формою
первинної облікової
документації [№ 086-3/о](#)

МІНІСТЕРСТВО ОСВІТИ І НАУКИ УКРАЇНИ
МІНІСТЕРСТВО ОХОРОНИ ЗДОРОВ'Я УКРАЇНИ

НАКАЗ
29.08.2016 № 1027/900

Зарєстровано в Міністерстві
юстиції України
27 грудня 2016 р.
за № 1707/29837

Деякі питання участі в зовнішньому незалежному
оцінюванні та вступних іспитах осіб, які мають певні
захворювання та/або патологічні стани, інвалідність

{Із змінами, внесеними згідно з Наказом
Міністерства освіти і науки
№ 194/331 від 14.02.2019}

статті 44 Закону України «Про вищу освіту», [підпункту 12](#)
п'ятого незалежного оцінювання та моніторингу якості
обікету Міністрів України від 25 серпня 2004 року № 1095
п'ятого незалежного оцінювання та моніторингу якості
етету Міністрів України від 08 липня 2015 року № 533),

[патологічних станів, що можуть бути перешкодою для
зного оцінювання](#) (далі - Перелік захворювань та

[ьних\) умов, що створюються для осіб з особливими
овелення зовнішнього незалежного оцінювання](#) (далі -

[/о «Медичний висновок про створення
ннього незалежного оцінювання»](#) (далі -

086-3/о

ЯКЩО ВИ Є ОСОБОЮ З ОСОБЛИВИМИ ОСВІТНІМИ ПОТРЕБАМИ, ЗУМОВЛЕНИМИ СТАНОМ ЗДОРОВ'Я

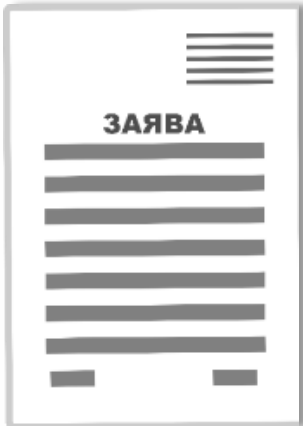

ЗВЕРНІТЬ УВАГУ! Деякі особливі (спеціальні) умови проходження ЗНО можуть бути забезпечені лише під час додаткової сесії, а саме:

- можливість виконувати завдання сертифікаційної роботи в зошитах, текст яких надруковано збільшеним шрифтом (код 0204);
- адаптація процедури проведення ЗНО для осіб з порушеннями зору, які використовували в процесі навчання шрифт Брайля (код 0205).

У такому випадку до комплекту реєстраційних документів **необхідно додати заяву** щодо надання можливості пройти зовнішнє оцінювання з певного(их) предмета(ів) під час додаткової сесії.

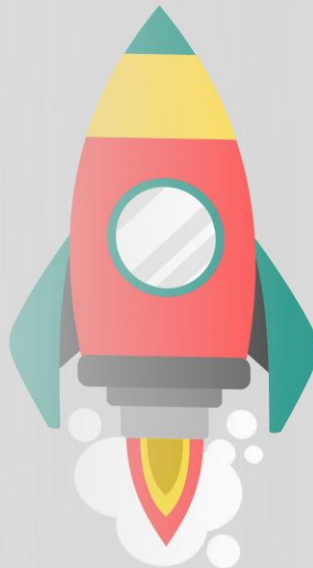

Інформація для осіб з особливими освітніми потребами, зумовленими станом здоров'я

1. Якщо Ви бажаєте взяти участь у ЗНО, але **потребуєте створення особливих (спеціальних) умов його проходження** (наприклад, складання ЗНО в аудиторіях, розташованих на перших поверхах пунктів тестування, або в аудиторіях, де здійснюють сурдопереклад тощо), **додайте до комплекту реєстраційних документів оригінал медичного висновку про створення особливих (спеціальних) умов для проходження ЗНО за формою № 086-3/о, затвердженою відповідним наказом***



*Для учасників ЗНО з особливими освітніми потребами на підставі представлених ними медичних висновків та рішень регламентних комісій при регіональних центрах оцінювання якості освіти у пунктах ЗНО створюються особливі (спеціальні) умови щодо проходження зовнішнього оцінювання, визначені Переліком**. Створення інших умов залежить від матеріально-технічних можливостей пунктів проведення ЗНО та особливостей технології тестування.*



2. Щоб отримати **висновок за формою 086-3/о**, зверніться до закладу охорони здоров'я (замість неповнолітньої особи до закладу охорони здоров'я також може звернутися один з її батьків або законних представників)

3. У закладі охорони здоров'я **лікар-спеціаліст надає рекомендації щодо необхідності створення особливих умов** у пунктах ЗНО з урахуванням особливостей стану Вашого здоров'я.

Лікувально-консультативна комісія (ЛКК) або медична комісія згідно з рекомендаціями лікаря-спеціаліста: визначає особливі умови, які необхідно створити для Вас у пунктах ЗНО, відповідно до Переліку особливих умов** (або визначає інші умови, що не зазначені в Переліку**, але створення яких Ви потребуєте), ухвалює рішення про видачу форми № 086-3/о, де зазначено про необхідність створення особливих умов і які саме умови потрібно створити.

*Наказ Міністерства освіти і науки України, Міністерства охорони здоров'я України від 29 серпня 2016 року № 1027/900 «Деякі питання участі в зовнішньому незалежному оцінюванні та вступних іспитах осіб, які мають певні захворювання та/або патологічні стани, інвалідність», зареєстрованого в Міністерстві юстиції України 27 грудня 2016 року за № 1707/29837.

**Перелік особливих (спеціальних) умов, що створюються для осіб з особливими освітніми потребами в пунктах проведення зовнішнього незалежного оцінювання, затверджений зазначеним наказом.

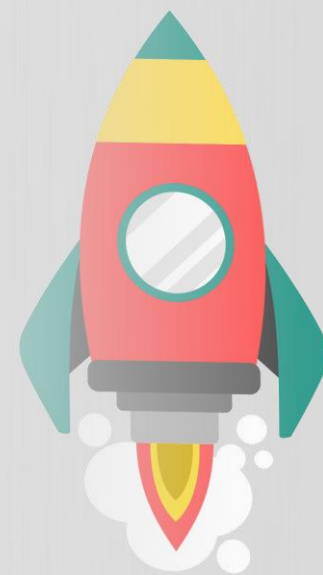

ЯКЩО ВИ Є ОСОБОЮ, яка подає документи, оформлені іноземною мовою, додайте до комплекту реєстраційних документів копію нотаріально засвідченого перекладу українською мовою документів, наданих для реєстрації

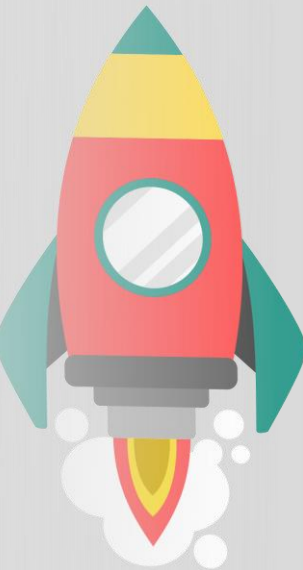
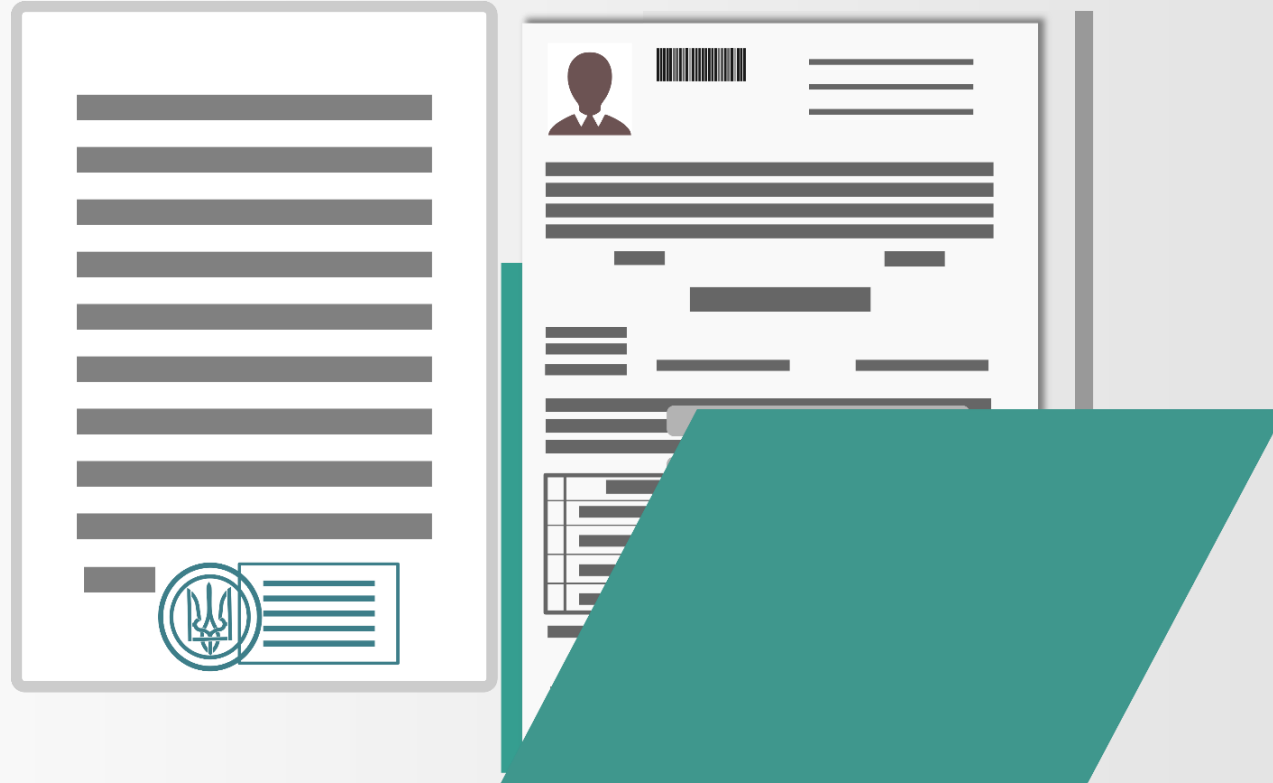

ЯКЩО ВИ Є ОСОБОЮ, якій необхідно скласти ЗНО з певного(их) предмета(ів) під час додаткової сесії



додайте до **комплекту реєстраційних документів** заяву щодо надання можливості пройти зовнішнє оцінювання з певного(их) предмета(ів) під час **додаткової сесії**, у якій має бути вказана поважна причина, що унеможлиблює участь в основній сесії, і документ, що підтверджує цю причину. **Докладніше...**

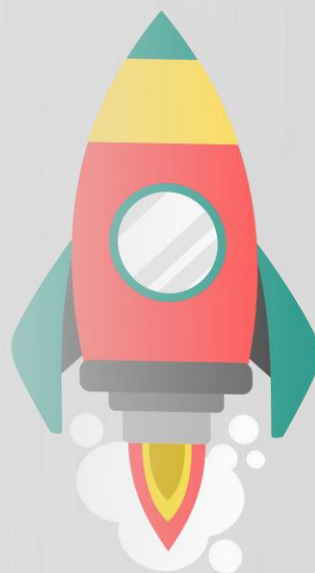

У РАЗІ ВІДСУТНОСТІ ПАСПОРТА ОКРЕМІ КАТЕГОРІЇ ОСІБ МОЖУТЬ ПОДАТИ:

- **копію свідоцтва про народження** (для осіб, які не мали можливості отримати паспорт громадянина України у зв'язку з тим, що проживають на тимчасово окупованій території або в населених пунктах, зазначених у переліку населених пунктів, на території яких органи державної влади тимчасово не здійснюють свої повноваження, та переліку населених пунктів, що розташовані на лінії зіткнення, наведених у [додатках 1](#) і [2](#) до розпорядження Кабінету Міністрів України від 07 листопада 2014 року № 1085-р «Про затвердження переліку населених пунктів, на території яких органи державної влади тимчасово не здійснюють свої повноваження, та переліку населених пунктів, що розташовані на лінії зіткнення» (у редакції розпорядження Кабінету Міністрів України від 07 лютого 2018 року № 79-р), або переселилися з них (далі - особи з неконтрольованої території));
- **копію паспортного або іншого документа, що посвідчує особу** (для іноземців та осіб без громадянства);
- **копію довідки про звернення за захистом в Україні** (для особи, яка звернулася за захистом в Україні);
- **довідку із закладу освіти; ([додаток 2](#))** з фотокарткою (для осіб з неконтрольованої території, які є учнями (слухачами, студентами) закладів загальної середньої, професійної (професійно-технічної), фахової передвищої освіти, вищої освіти, розташованих на території, де органи державної влади здійснюють у повному обсязі свої повноваження, та втратили документ, що посвідчує особу, і не мають можливості його відновити);

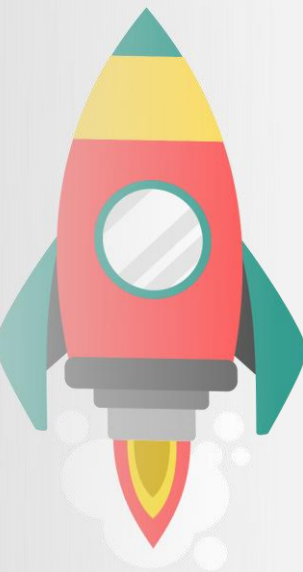



3. ФОРМУВАННЯ ТА **ОФОРМЛЕННЯ** РЕЄСТРАЦІЙНОЇ КАРТКИ

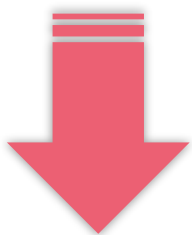

РЕЄСТРАЦІЙНА КАРТКА
формується за допомогою
сервісу **«Зареєструватися»**,
який буде розміщено на сайті
УЦОЯО (**www.testportal.gov.ua**)
з 1 лютого 2022 року
(посилання можна буде знайти
також на нашому сайті)

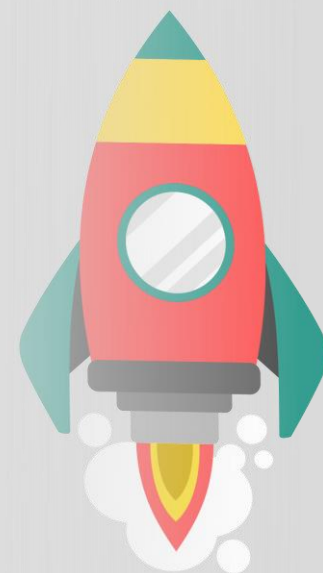

АЛГОРИТМ ФОРМУВАННЯ РЕЄСТРАЦІЙНОЇ КАРТКИ

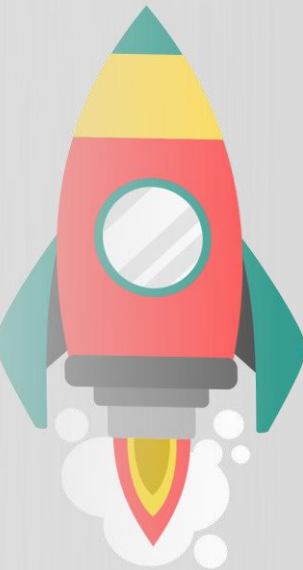
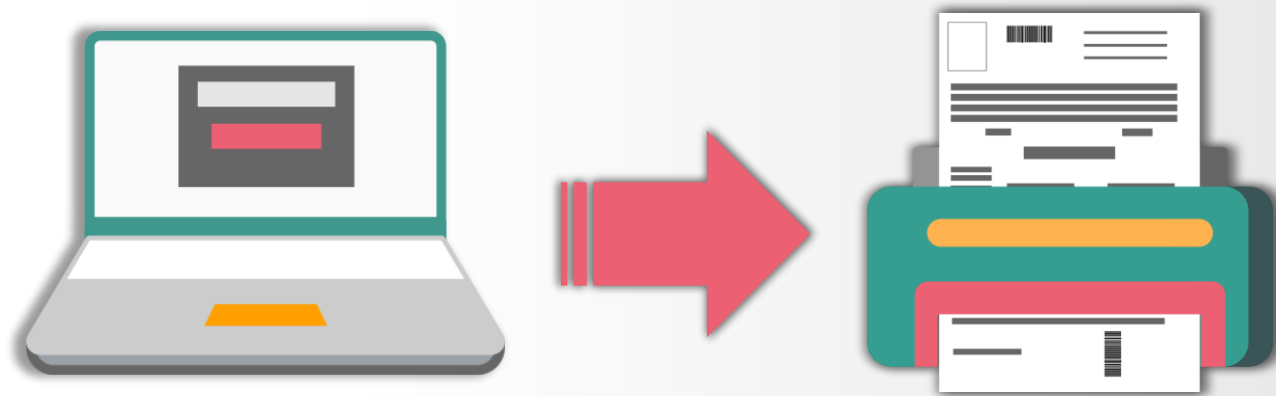

КРОК 1. УНЕСЕННЯ ЗАГАЛЬНИХ ВІДОМОСТЕЙ

1.1. Перед початком роботи з реєстраційним сервісом ознайомтеся з нормативними документами, зробіть позначку щодо ознайомлення.

 **УКРАЇНСЬКИЙ
ЦЕНТР
ОЦІНЮВАННЯ
ЯКОСТІ ОСВІТИ**

Крок 1. Загальні відомості Крок 2. Реєстраційні дані Крок 3. Вибір предметів Крок 4. Формування картки

РЕЄСТРАЦІЯ ДЛЯ УЧАСТІ В ЗНО

Шановний абітурієнте,

за допомогою цього сервісу Ви зможете сформувати реєстраційну картку, на підставі якої відбуватиметься реєстрація для участі в зовнішньому незалежному оцінюванні.

Перед початком роботи із програмою ознайомтеся з:

- Порядком проведення зовнішнього незалежного оцінювання результатів навчання, здобутих на основі повної загальної середньої освіти (далі - Порядок проведення ЗНО)
- Особливостями реєстрації 2022
- Путівником учасника ЗНО-2022

Із Порядком проведення ЗНО ознайомився(лася)

ЗАТВЕРДЖЕНО
Наказ Міністерства освіти і науки
України
10 січня 2017 року № 25
Зареєстровано
в Міністерстві юстиції України
27 січня 2017 р. за № 118/29986

ПОРЯДОК

проведення зовнішнього незалежного оцінювання результатів навчання, здобутих на основі повної загальної середньої освіти (далі - Порядок проведення ЗНО)

Цей Порядок визначає основні засади підготовки та проведення зовнішнього незалежного оцінювання результатів навчання, здобутих на основі повної загальної середньої освіти (далі - зовнішнє оцінювання).

Зовнішнє оцінювання проводиться з метою забезпечення права осіб на поступ до вищої освіти та оцінювання відповідності результатів зовнішнього оцінювання на основі повної загальної середньої освіти, державним вимогам до рівня знань та навичок осіб, які вступають до вищої освіти.

Учасником зовнішнього оцінювання може взяти особа, яка має повну загальношкільну освіту або здобуде її у поточному навчальному році та відповідає вимогам розділу IV цього Порядку (далі - учасник зовнішнього оцінювання).

Суб'єкти проведення зовнішнього оцінювання

Суб'єктами проведення зовнішнього оцінювання належать: Міністерство освіти і науки України; Український центр оцінювання якості освіти (далі - Український центр); регіональні центри оцінювання якості освіти (далі - регіональний центр);

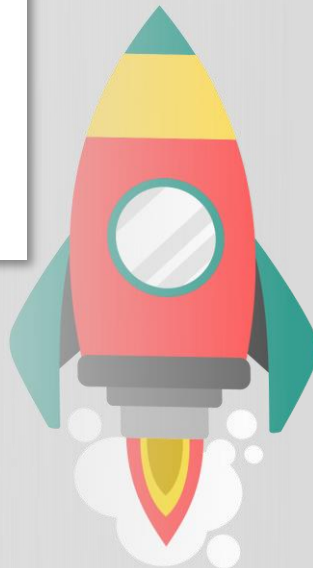

КРОК 1. УНЕСЕННЯ ЗАГАЛЬНИХ ВІДОМОСТЕЙ

1.2. Оберіть **категорію учасника ЗНО**, до якої ви належите.

РЕЄСТРАЦІЯ ДЛЯ УЧАСТІ В ЗНО

Шановний абітурієнте,

за допомогою цього сервісу Ви зможете сформувати реєстраційну картку, на підставі якої відбуватиметься реєстрація для участі в зовнішньому незалежному оцінюванні.

Перед початком роботи із програмою ознайомтеся з:

- Порядком проведення зовнішнього незалежного оцінювання результатів навчання, здобутих на основі повної загальної середньої освіти (далі - Порядок проведення ЗНО)
- Особливостями реєстрації 2022
- Путівником учасника ЗНО-2022

Із Порядком проведення ЗНО ознайомився(лася)

Укажіть категорію: *

-- Оберіть категорію --

- випускник закладу загальної середньої освіти 2022 року
- учень (слухач) закладу професійної (професійно-технічної) освіти
- студент закладу вищої/фахової передвищої освіти
- випускник минулих років
- випускник, який здобуде в 2022 році повну загальну середню освіту в закордонному закладі освіти

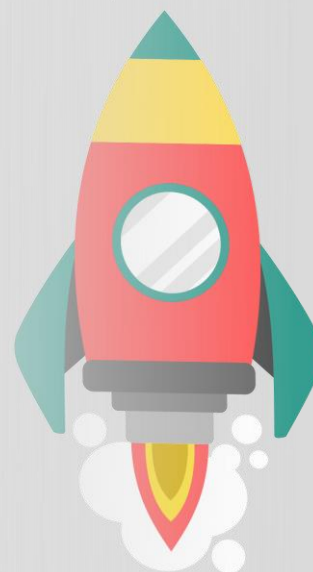
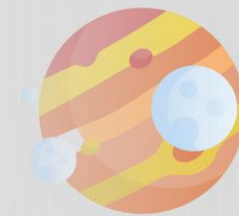

Якщо ви є студентом закладу фахової передвищої освіти, вищої освіти (коледж, технікум тощо) і здобуваєте в поточному році повну загальну середню освіту, ваша категорія – **«Студент закладу вищої освіти»**

Якщо ви у 2022 році завершуєте навчання в закладі загальної середньої освіти (школа, гімназія, ліцей тощо), ваша категорія – **«Випускник закладу загальної середньої освіти 2022 року»**

Правильно обираємо категорію випускника під час роботи із сервісом **«Зареєструватися»**

ДОКУМЕНТ ПРО ПОВНУ
ЗАГАЛЬНУ СЕРЕДНЮ ОСВІТУ

Якщо ви є учнем (студентом, слухачем) закладів професійної (професійно-технічної) освіти і здобуваєте в поточному році повну загальну середню освіту, ваша категорія – **«Учень (слухач) закладу професійної (професійно-технічної) освіти»**

Якщо ви вже здобули повну загальну середню освіту в попередні роки, (незалежно від того, де ви навчаєтесь зараз чи не навчаєтесь), ваша категорія – **«Випускник минулих років»**



Якщо ви навчаєтесь у закордонному закладі освіти та здобуваєте в поточному році повну загальну середню освіту, ваша категорія «Випускник, який здобуде в 2022 році повну загальну середню освіту в закордонному закладі освіти».

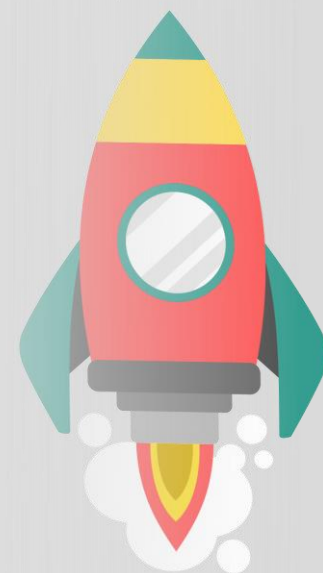

КРОК 2. УНЕСЕННЯ РЕЄСТРАЦІЙНИХ ДАНИХ

На що **треба звернути особливу увагу** під час унесення реєстраційних даних:

- Під час вибору відомостей про заклад освіти **особам, які мають отримати оцінку з ДПА**, необхідно бути дуже уважними та обов'язково обрати той заклад освіти, у якому вони здобувають повну загальну середню освіту в поточному навчальному році. Особа закріплюється за пунктами ЗНО з предметів, із яких вона складатиме ДПА з урахуванням місця розташування закладу освіти, який вона обрала під час реєстрації, також до обраного особою закладу освіти буде надіслано відомості з результатами ДПА.
- Особи, які потребують створення особливих (спеціальних) умов для проходження ЗНО, мають обов'язково поставити позначку в спеціальне поле, після чого ввести дані медичного висновку.

Потребую створення особливих (спеціальних) умов для проходження зовнішнього незалежного оцінювання

Номер і дата видачі медичного висновку (форма № 086-3/о)

Дата видачі висновку *

02.02.2022

Номер висновку *

3

ПРИКЛАД

НАЗАД ДАЛІ

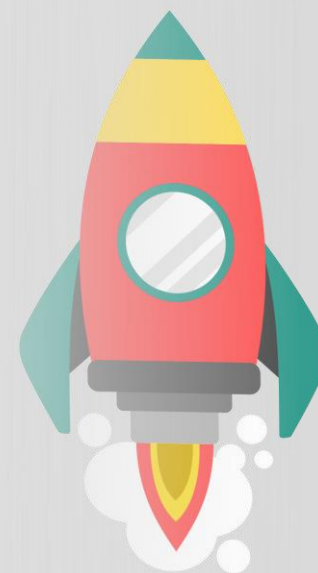

**2.1. Уважно заповніть
реєстраційну форму
українською мовою та
натисніть кнопку
«Далі»**



**Приклад заповнення
реєстраційної форми
випускником ЗЗСО**

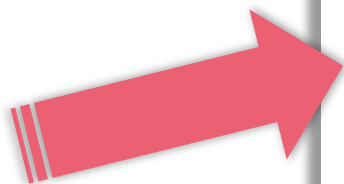

РЕЄСТРАЦІЯ ДЛЯ УЧАСТІ В ЗНО

Уведіть дані, що будуть використовуватися для формування реєстраційної картки та під час проведення зовнішнього незалежного оцінювання

Прізвище *	Петренко	Тип документа *	паспорт	
Ім'я *	Сергій	Серія документа	СО	Номер документа * 123456789
По батькові	Іванович	Дата народження *	20.01.2005	

Відомості про заклад освіти

Регіон *	Дніпропетровська область	Заклад освіти *	Комунальний заклад освіти "Навчально-виховний комплекс № 57"	
Місто/Район *	м.Дніпро, Амур-Нижньодніпровський район міста	Клас *	11-А	

Повна назва та розташування закладу освіти

Комунальний заклад освіти "Навчально-виховний комплекс № 57 "загальноосвітній навчальний заклад I ступеня - гімназія" Дніпровської міської ради
Амур-Нижньодніпровський район міста, м.Дніпро, Дніпровський район, Дніпропетровська область

Адреса, за якою Вам буде надсилатися офіційна кореспонденція

Не можу вказати адресу в Україні, на яку може бути надіслана офіційна кореспонденція

Регіон *	Дніпропетровська область	Поштовий індекс *	49083	Тип вулиці *	вулиця	Електронна пошта	rc.dnepr@dp.testportal.gov.ua
Місто/Район області *	м.Дніпро	Назва вулиці *	Новоселівська		Контактний телефон *	(068)151-16-43	
Населений пункт/Район міста *	Амур-Нижньодніпровський район міста	Будинок	27	Квартира	27	Додатковий телефон	(056)790-24-99

Потребую створення особливих (спеціальних) умов для проходження зовнішнього незалежного оцінювання

НАЗАД **ДАЛІ**

ПРИКЛАД

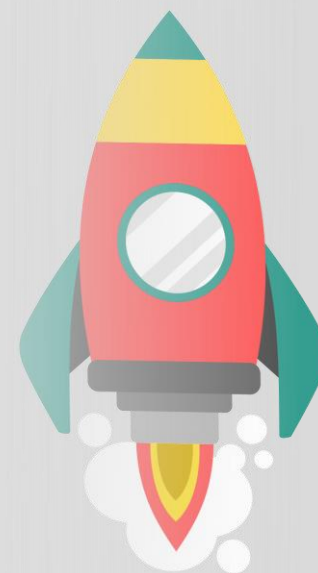
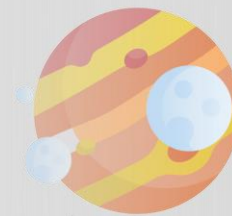

2.1. Уважно заповніть реєстраційну форму українською мовою та натисніть кнопку «Далі»



Приклад заповнення реєстраційної форми студентом ЗФПО, ЗВО та учнем ПТО, які здобувають повну загальну середню освіту в 2022 році та не проходять ДПА у формі ЗНО

Зверніть увагу! Право не проходити ДПА у формі ЗНО надається особам, які здобудуть повну загальну середню освіту в поточному навчальному році, лише в окремих передбачених законодавством випадках

РЕЄСТРАЦІЯ ДЛЯ УЧАСТІ В ЗНО

Уведіть дані, що будуть використовуватися для формування реєстраційної картки та під час проведення зовнішнього незалежного оцінювання

Прізвище *	Коваленко	Тип документа *	паспорт
Ім'я *	Олександр	Серія документа	СО
По батькові	Іванович	Номер документа *	123456789
		Дата народження *	19.03.2005

НЕ проходитиму ДПА у формі ЗНО

ПРИКЛАД

Адреса, за якою Вам буде надсилатися офіційна кореспонденція

Не можу вказати адресу в Україні, на яку може бути надіслана офіційна кореспонденція

Регіон *	Дніпропетровська область	Поштовий індекс *	49083	Тип вулиці *	вулиця	Електронна пошта	rc.dnepr@dp.testportal.gov.ua
Місто/Район області *	м.Дніпро	Назва вулиці *	Новоселівська	Контактний телефон *	(068)151-16-43		
Населений пункт/Район міста *	Амур-Нижньодніпровський район міста	Будинок	27	Квартира	27	Додатковий телефон	(056)790-24-99

Укажіть інформацію про населений пункт, де Ви перебуватимете під час проведення зовнішнього незалежного оцінювання

Регіон *	Дніпропетровська область	Місто/Район області *	м.Дніпро	Населений пункт/Район міста *	Амур-Нижньодніпровський район міста
----------	--------------------------	-----------------------	----------	-------------------------------	-------------------------------------

Потребую створення особливих (спеціальних) умов для проходження зовнішнього незалежного оцінювання

НАЗАД

ДАЛІ



КРОК 2. УНЕСЕННЯ РЕЄСТРАЦІЙНИХ ДАНИХ

**2.1. Уважно заповніть
реєстраційну форму
українською мовою та
натисніть кнопку
«Далі»**



**Приклад
заповнення
форми
випускником
минулих років**

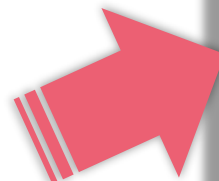

РЕЄСТРАЦІЯ ДЛЯ УЧАСТІ В ЗНО

Уведіть дані, що будуть використовуватися для формування реєстраційної картки та під час проведення зовнішнього незалежного оцінювання

Прізвище *	Остапенко	Тип документа *	паспорт
Ім'я *	Олена	Серія документа	АН
По батькові	Сергіївна	Номер документа *	123456
		Дата народження *	20.01.1980

ПРИКЛАД

Адреса, за якою Вам буде надсилатися офіційна кореспонденція

Не можу вказати адресу в Україні, на яку може бути надіслана офіційна кореспонденція

Регіон *	Дніпропетровська область	Поштовий індекс *	49083	Тип вулиці *	вулиця	Електронна пошта	rc.dnepr@dp.testportal.gov.ua
Місто/Район області *	м.Дніпро	Назва вулиці *	Новоселівська	Контактний телефон *	(068)151-16-43		
Населений пункт/Район міста *	Амур-Нижньодніпровський район міста	Будинок	27	Квартира	27	Додатковий телефон	(056)790-24-99

Укажіть інформацію про населений пункт, де Ви перебуватимете під час проведення зовнішнього незалежного оцінювання

Регіон *	Дніпропетровська область	Місто/Район області *	м.Дніпро	Населений пункт/Район міста *	Індустріальний район міста
----------	--------------------------	-----------------------	----------	-------------------------------	----------------------------

Потребу створення особливих (спеціальних) умов для проходження зовнішнього незалежного оцінювання

НАЗАД

ДАЛІ



КРОК 3. ВИБІР ПРЕДМЕТІВ

ЗВЕРНІТЬ ОСОБЛИВУ УВАГУ! Під час вибору предметів тестування в реєстраційній формі **ОСОБАМ, ЯКІ СКЛАДАТИМУТЬ ДПА У ФОРМІ ЗНО**, необхідно буде **поставити позначку** про те, чи потребують вони результату за шкалою 100-200 балів (необхідний для вступу до закладів вищої освіти).

НАПРИКЛАД:

- 1) якщо результат з математики потрібен для вступу**, необхідно поставити відповідну позначку в реєстраційній формі. На тестуванні така особа отримає зошит **«СЕРТИФІКАЦІЙНА РОБОТА З МАТЕМАТИКИ»**.
- 2) якщо результат з математики не потрібен для вступу**, необхідно поставити позначку про те, що результат не потрібен. На тестуванні така особа отримає зошит **«СЕРТИФІКАЦІЙНА РОБОТА З МАТЕМАТИКИ (завдання рівня стандарту)»**.

Предмет зовнішнього незалежного оцінювання "Математика" чи "Математика (завдання рівня стандарту)" буде визначено залежно від того, які позначки Ви поставите щодо отримання результату як оцінки за ДПА (з урахуванням рівня вивчення математики в закладі освіти) та отримання оцінки за шкалою 100-200 балів для вступу до закладів вищої освіти (детальніше).

Математика (завдання рівня стандарту)/Математика

українська

Зарахувати як оцінку за ДПА

рівень стандарту

Результат за шкалою 100-200

отримати (вступ до ЗВО)

не отримувати

Вас буде зареєстровано для проходження зовнішнього незалежного оцінювання з предмета **«Математика»**.



Приклад вибору
математики
випускником ЗЗСО

Зверніть увагу! Рівні (стандарт або профіль) окремих навчальних предметів існують **лише для складання ДПА!** Їх визначено для кожного ЗЗСО відповідно до попередньо поданої цим закладом інформації

Зверніть увагу! Якщо помилково буде обрано профільний рівень відповідних предметів, результат ДПА буде визначено за шкалою профільного рівня



Приклад вибору
математики
учнем ЗПТО

Предмет зовнішнього незалежного оцінювання "Математика" чи "Математика (завдання рівня стандарту)" буде визначено залежно від того, які позначки Ви поставите щодо отримання результату як оцінки за ДПА (з урахуванням рівня вивчення математики в закладі освіти) та отримання оцінки за шкалою 100-200 балів для вступу до закладів вищої освіти (детальніше).

Математика (завдання рівня стандарту)/Математика

українська

Зарахувати як оцінку за ДПА

рівень стандарту

профільний рівень

Результат за шкалою 100-200

отримати (вступ до ЗВО)

не отримувати

Вас буде зареєстровано для проходження зовнішнього незалежного оцінювання з предмета **«Математика (завдання рівня стандарту)»**.

ОСОБЛИВОСТІ ВИБОРУ ПРЕДМЕТА "МАТЕМАТИКА" ПІД ЧАС РЕЄСТРАЦІЇ



Математика (завдання рівня стандарту) / Математика

Математика для осіб, які завершують здобуття повної загальної середньої освіти в поточному навчальному році, є обов'язковим предметом для складання ДПА у формі ЗНО. Обираючи предмети в реєстраційній формі, вам спочатку потрібно визначитися з рівнем, на якому ви вивчаєте цей предмет у закладі освіти, та поставити відповідну позначку.

Зарахувати як оцінку за ДПА



рівень стандарту



профільний рівень

Якщо поставите «галочку» біля «рівень стандарту», оцінку за ДПА буде визначено за шкалою рівня стандарту (результат за виконання 26 завдань сертифікаційної роботи)

Якщо поставите «галочку» біля «профільний рівень», оцінку за ДПА буде визначено за шкалою профільного рівня (результат за виконання 32 завдань сертифікаційної роботи)

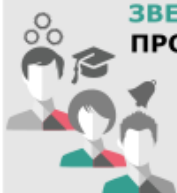

ЗВЕРНІТЬ УВАГУ! ВИПУСКНИКИ ШКІЛ, УЧНІ ПРОФЕСІЙНИХ, ПРОФЕСІЙНО-ТЕХНІЧНИХ ЗАКЛАДІВ, СТУДЕНТИ ЗАКЛАДІВ ФАХОВОЇ ПЕРЕДВИЩОЇ, ВИЩОЇ ОСВІТИ, які складатимуть ДПА у формі ЗНО в 2022 році, **У БІЛЬШОСТІ ВИПАДКІВ ВИВЧАЮТЬ МАТЕМАТИКУ НА РІВНІ СТАНДАРТУ**

ДПА (У ФОРМІ ЗНО) З МАТЕМАТИКИ для осіб, які завершують здобуття повної загальної середньої освіти, Є **ОБОВ'ЯЗКОВИМ**, а ЗНО З МАТЕМАТИКИ – **НЕ ОБОВ'ЯЗКОВЕ** (якщо не є необхідним вам для вступу конкурсним предметом). Тому, обираючи предмети в реєстраційній формі, необхідно визначитися з тим, чи потрібен вам результат за шкалою 100-200 балів з математики для вступу до закладу вищої освіти.

Результат за шкалою 100-200



отримати (вступ до ЗВО)



не отримувати

Якщо поставите «галочку» біля «отримати (вступ до ЗВО)», для вас буде визначено результат за шкалою 100-200 балів

Якщо поставите «галочку» біля «не отримувати», результату за шкалою 100-200 балів не отримаєте

Математика



Випускники минулих років мають обрати математику для складання ЗНО, якщо цей предмет потрібен їм для вступу до закладу вищої освіти. Їм достатньо поставити "галочку" біля предмета "Математика" у реєстраційній формі.

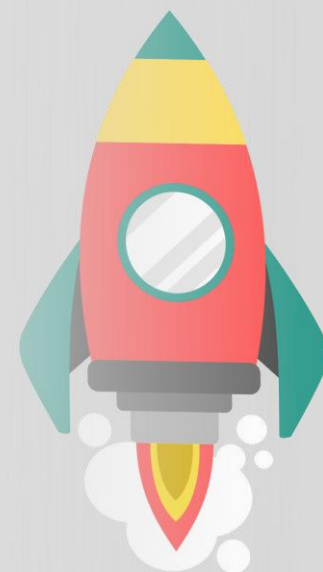

КРОК 3. ВИБІР ПРЕДМЕТІВ

3.1. Оберіть навчальні предмети, із яких ви бажаєте пройти тестування, укажіть мову, якою хочете отримати завдання сертифікаційної роботи. Також зазначте, чи бажаєте ви отримати результат ЗНО з вибраних предметів як оцінку за ДПА і чи хочете отримати результат за шкалою 100–200 балів для участі в конкурсному відборі до закладів вищої освіти. Натисніть кнопку «Далі».



Приклад вибору предметів
випускником ЗЗСО

Зверніть увагу! Рівні (стандарт або профіль) окремих навчальних предметів існують **лише для складання ДПА!** Їх визначено для кожного ЗЗСО відповідно до попередньо поданої цим закладом інформації.

Українська мова і література Зарахувати як оцінку за ДПА Результат за шкалою 100-200
 отримати (вступ до ЗВО)
 не отримувати

Українська мова

Предмет зовнішнього незалежного оцінювання "Математика" чи "Математика (завдання рівня стандарту)" буде визначено залежно від того, які позначки Ви поставите щодо отримання результату як оцінки за ДПА (з урахуванням рівня вивчення математики в закладі освіти) та отримання оцінки за шкалою 100-200 балів для вступу до закладів вищої освіти (детальніше).

Математика (завдання рівня стандарту)/Математика
українська Зарахувати як оцінку за ДПА Результат за шкалою 100-200
 рівень стандарту отримати (вступ до ЗВО)
 не отримувати

Вас буде зареєстровано для проходження зовнішнього незалежного оцінювання з предмета «Математика».

Історія України українська Зарахувати як оцінку за ДПА Результат за шкалою 100-200
 отримати (вступ до ЗВО)
 не отримувати

Англійська мова українська, російська, угорська, молдовська, кримськотатарська, польська, румунська Зарахувати як оцінку за ДПА Результат за шкалою 100-200
 рівень стандарту отримати (вступ до ЗВО)
 не отримувати

Французька мова

Німецька мова

Іспанська мова

ПРИКЛАД

Фізика українська Зарахувати як оцінку за ДПА Результат за шкалою 100-200
 отримати (вступ до ЗВО)
 не отримувати

Хімія

Біологія

Географія

НАЗАД ДАЛІ



КРОК 3. ВИБІР ПРЕДМЕТІВ

3.1. Оберіть навчальні предмети, із яких ви бажаєте пройти тестування, укажіть мову, якою хочете отримати завдання сертифікаційної роботи. Також зазначте, чи бажаєте ви отримати результат ЗНО з вибраних предметів як оцінку за ДПА і чи хочете отримати результат за шкалою 100–200 балів для участі у конкурсному відборі до закладів вищої освіти*. Натисніть кнопку «Далі».



Приклад вибору
предметів студентом
ЗФПО*, **ЗВО*** та учнем **ЗПТО**



*** Зверніть увагу! Якщо помилково буде обрано профільний рівень відповідних предметів, результат ДПА буде визначено за шкалою профільного рівня**

Українська мова і література

Українська мова

Зарахувати як оцінку за ДПА

Результат за шкалою 100-200

отримати (вступ до ЗВО)

не отримувати

Предмет зовнішнього незалежного оцінювання "Математика" чи "Математика (завдання рівня стандарту)" буде визначено залежно від того, які позначки Ви поставите щодо отримання результату як оцінки за ДПА (з урахуванням рівня вивчення математики в закладі освіти) та отримання оцінки за шкалою 100-200 балів для вступу до закладів вищої освіти (детальніше).

Математика (завдання рівня стандарту)/Математика

українська

Зарахувати як оцінку за ДПА

рівень стандарту

профільний рівень

Результат за шкалою 100-200

отримати (вступ до ЗВО)

не отримувати

Вас буде зареєстровано для проходження зовнішнього незалежного оцінювання з предмета «Математика».

Історія України

українська

Зарахувати як оцінку за ДПА

Результат за шкалою 100-200

отримати (вступ до ЗВО)

не отримувати

Англійська мова

Зарахувати як оцінку за ДПА

рівень стандарту

профільний рівень

Результат за шкалою 100-200

отримати (вступ до ЗВО)

не отримувати

Французька мова

Німецька мова

Іспанська мова

ПРИКЛАД

Фізика

Хімія

Біологія

Географія

НАЗАД

ДАЛІ

КРОК 3. ВИБІР ПРЕДМЕТІВ

3.1. Здійсніть вибір навчальних предметів, із яких ви бажаєте пройти ЗНО, та мов, якими бажаєте отримати завдання сертифікаційної роботи. Натисніть кнопку «Далі».

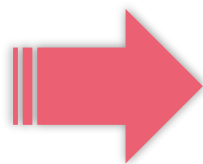

**Приклад вибору
предметів
випускником
минулих років**

РЕЄСТРАЦІЯ ДЛЯ УЧАСТІ В ЗНО

Здійсніть вибір навчальних предметів, із яких Ви бажаєте пройти зовнішнє незалежне оцінювання, та мов, якими бажаєте отримати завдання сертифікаційної роботи.

Ви можете вибрати один із двох предметів: «Українська мова» або «Українська мова і література» (щоб переконатися, результати з якого саме предмета Вам потрібні для участі в конкурсному відборі, — ознайомтеся з Умовами прийому на навчання для здобуття вищої освіти в 2022 році (Додаток 4)).

Увага! За результатами зовнішнього незалежного оцінювання з української мови і літератури Ви отримаєте дві оцінки за шкалою 100–200 балів: з української мови та з української мови і літератури.

Українська мова і література

Українська мова

ПРИКЛАД

Математика

українська

Історія України

українська

українська

Англійська мова

російська

угорська

Французька мова

молдовська

кримськотатарська

Німецька мова

польська

румунська

Іспанська мова

Фізика

українська

Хімія

українська

Біологія

українська

Географія

українська

НАЗАД

ДАЛІ

КРОК 3. ВИБІР ПРЕДМЕТІВ

3.2. Наступним кроком буде відображення (у вигляді таблиці) інформації про вибрані вами предмети для проходження ЗНО (1), мову сертифікаційної роботи (2) і **шкалу встановлення результатів (3)**. **Уважно перевірте, чи правильно вибрали предмети, із яких бажаєте отримати оцінки за ДПА (результат за шкалою 1–12 балів). Якщо всю інформацію в таблиці зазначено правильно, підтвердьте це, поставивши відповідну позначку*.**

РЕЄСТРАЦІЯ ДЛЯ УЧАСТІ В ЗНО

Нижче у таблиці відображено інформацію про вибрані Вами предмети для проходження зовнішнього незалежного оцінювання, мову сертифікаційної роботи і шкалу встановлення результатів.

Уважно перевірте, чи правильно вибрали предмети, з яких бажаєте отримати оцінки за державну підсумкову атестацію (результат за шкалою 1–12 балів).

Навчальний предмет	Мова складання	Встановлення результатів за шкалою	
		1-12 балів (критеріальна)	100-200 балів (рейтингова)
Українська мова і література	2	встановлюється	встановлюється
Історія України	українська	встановлюється	встановлюється
Математика	українська	встановлюється (рівень стандарту)	встановлюється
Фізика	українська	встановлюється	встановлюється
Англійська мова	*****	не встановлюється	встановлюється

Якщо після перевірки зазначених даних Вам потрібно змінити перелік предметів, з яких плануєте проходити зовнішнє незалежне оцінювання, мову тестування або інформацію щодо встановлення результатів за шкалою 1–12 чи 100–200 балів, поверніться до вибору предметів або натисніть на кнопку «Назад» і внесіть зміни.

Якщо всю інформацію у таблиці зазначено правильно, підтвердьте це, поставивши відповідну позначку.

Підтверджую, що зазначена інформація мною перевірена і внесена правильно

НАЗАД

ДАЛІ

ПРИКЛАД



*** Інформацію в таблиці потрібно перевіряти лише особам, які складатимуть ДПА у формі ЗНО.**

Іншим категоріям учасників ЗНО така перевірка не пропонується!

Якщо після перевірки зазначених даних вам потрібно змінити перелік предметів, із яких плануєте проходити ЗНО, мову тестування або інформацію щодо встановлення результатів за шкалою 1–12 чи 100–200 балів, натисніть на кнопку «Назад» і внесіть зміни. Якщо всю інформацію у таблиці зазначено правильно, підтвердьте це, поставивши відповідну позначку, та натисніть кнопку «Далі».

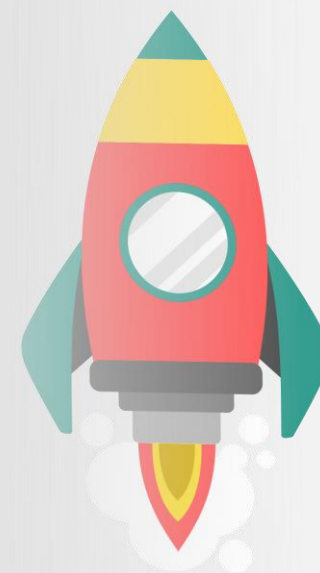
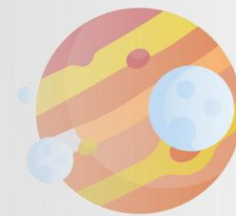

КРОК 4. ФОРМУВАННЯ КАРТКИ

Натисніть кнопку,
завантажте,
роздрукуйте
**РЕЄСТРАЦІЙНУ
КАРТКУ** та
**КОНТРОЛЬНО-
ІНФОРМАЦІЙНИЙ
ЛИСТ**

Зверніть увагу!
Якщо ви вирішите
виправити
реєстраційні дані,
натисніть кнопку
«Назад»
та здійсніть
необхідні зміни

Крок 1. Загальні відомості Крок 2. Реєстраційні дані Крок 3. Вибір предметів Крок 4. Формування картки

РЕЄСТРАЦІЯ ДЛЯ УЧАСТІ В ЗНО

- Сформууйте та роздрукуйте Реєстраційну картку та Контрольно-інформаційний лист.
- Уважно перевірте інформацію, зазначену Вами в Реєстраційній картці. Якщо Ви виявили помилки або бажаєте змінити перелік предметів, з яких плануєте проходити зовнішнє незалежне оцінювання, то поверніться до попередніх сторінок програми і внесіть необхідні зміни.
- Виконайте подальші обов'язкові для реєстрації дії, зазначені в Контрольно-інформаційному листі.
- У разі потреби повторно ознайомтеся з [Порядком проведення ЗНО](#)
- Пам'ятайте, що за номером Реєстраційної картки, який вказано в Контрольно-інформаційному листі, Ви матимете можливість перевірити на сайті Українського центру оцінювання якості освіти стан обробки реєстраційних документів. Зберігайте Контрольно-інформаційний лист

Обчисліть

Введіть результат:

$16+67=$

Показати іншу дію

83

ПРИКЛАД

Сформувати Реєстраційну картку та
Контрольно-інформаційний лист (PDF)

Сформувати Реєстраційну картку без штрих-коду

НАЗАД ЗАВЕРШИТИ РОБОТУ

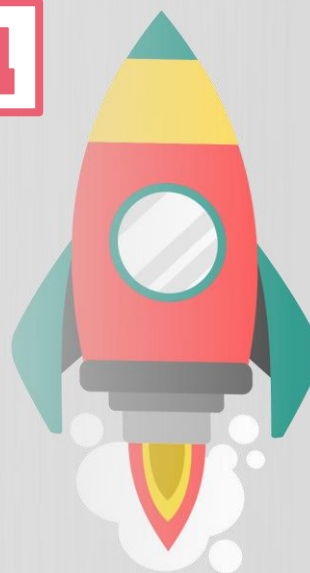



Дніпропетровський регіональний центр оцінювання
якості освіти

Петренко С.І.

(прізвище, ініціали)

ЗАЯВА

*Прошу зареєструвати мене для участі в зовнішньому
незалежному оцінюванні 2022 року. Із Порядком
проведення зовнішнього незалежного оцінювання
результатів навчання, здобутих на основі повної
загальної середньої освіти, ознайомлений.*

10.02.2022

(дата)

[Signature]

(особистий підпис)

Регістраційна картка № 2214151886

I. Особисті дані

Прізвище, ім'я, по батькові:

Петренко Сергій Іванович

Число, місяць і рік народження: **20.01.2005 р.**

Документ, на підставі якого здійснюється реєстрація: **паспорт**

СЕРІЯ **НОМЕР** **123456789**

Номери контактних телефонів: **(068)151-16-43; (056)790-24-99**

Адреса електронної пошти: **rc.dnopr@dp.testportal.gov.ua**

Адреса, за якою особі може бути надіслана офіційна кореспонденція: **вулиця Новоселівська, буд. 27, кв. 27, Амур-Нижньодніпровський район міста, м.Дніпро, Дніпровський район, Дніпропетровська область, 49083**

II. Відомості про заклад освіти / здобуття повної загальної середньої освіти

Комунальний заклад освіти "Навчально-виховний комплекс № 57 "загальноосвітній навчальний заклад I ступеня - гімназія" Дніпровської міської ради, 11-А клас

Амур-Нижньодніпровський район міста, м.Дніпро, Дніпровський район, Дніпропетровська область

III. Інформація про проходження зовнішнього незалежного оцінювання за рахунок коштів державного бюджету

Навчальний предмет	Мова складання	Встановлення результатів за шкалою	
		1-12 балів (критеріальна)	100-200 балів (рейтингова)
Українська мова і література	*****	встановлюється	встановлюється
Історія України	українська	встановлюється	встановлюється
Математика	українська	встановлюється (рівень стандарту)	встановлюється
Біологія	українська	не встановлюється	встановлюється
Англійська мова	*****	встановлюється (профільний рівень)	встановлюється

Населений пункт, який враховується при визначенні місця проходження тестувань:

Амур-Нижньодніпровський район міста, м.Дніпро, Дніпровський район, Дніпропетровська область

IV. Необхідність створення особливих (спеціальних) умов для проходження зовнішнього незалежного оцінювання

Не потребує особливих (спеціальних) умов



ПРИКЛАД

ОСОБЛИВОСТІ ОФОРМЛЕННЯ РЕЄСТРАЦІЙНОЇ КАРТКИ

(для осіб, які складають ДПА у формі ЗНО):

- 1) уважно перевірте правильність зазначених у реєстраційній картці даних, які були введені за допомогою клавіатури (прізвище, ім'я, по батькові, дата народження, номер та серія (за наявності) документа, на підставі якого здійснюється реєстрація, відомості про заклад освіти та клас, обрані предмети для проходження ДПА, ЗНО тощо);**
- 2) після назви регіонального центру вкажіть своє прізвище (у родовому відмінку) та ініціали;**
- 3) власноруч напишіть заяву (за зразком), у якій засвідчить бажання бути зареєстрованим(ою) для участі в ЗНО та факт ознайомлення з [Порядком](#);**
- 4) під текстом заяви вкажіть дату та поставте особистий підпис;**
- 5) наклейте у спеціально відведеному місці реєстраційної картки **фотокартку** для документів (чорно-білу або кольорову) розміром 3x4 см із зображенням, що відповідає досягнутому віку.**



1220420565449

Остапенко О. С.
(прізвище, ініціали)

ЗАЯВА

Прошу зареєструвати мене для участі в зовнішньому незалежному оцінюванні 2022 року. Із Порядком проведення зовнішнього незалежного оцінювання результатів навчання, здобутих на основі повної загальної середньої освіти, ознайомена.

09.02.2021
(дата)

(особистий підпис)

Регістраційна картка № 2042056544

I. Особисті дані

Прізвище, ім'я, по батькові: **Остапенко Олена Сергіївна**

Число, місяць і рік народження: **20.01.1980 р.**

Документ, на підставі якого здійснюється реєстрація: **паспорт**

СЕРІЯ **АН** НОМЕР **123456**

Номери контактних телефонів: **(068)151-16-43; (056)790-24-99**

Адреса електронної пошти: **rc.dnep@dp.testportal.gov.ua**

Адреса, за якою особі може бути надіслана офіційна кореспонденція: **вулиця Новоселівська, буд. 27, кв. 27, Амур-Нижньодніпровський район міста, м.Дніпро, Дніпровський район, Дніпропетровська область, 49083**

II. Відомості про заклад освіти / здобути повної загальної середньої освіти повну загальну середню освіту здобув(ла) раніше

III. Інформація про проходження зовнішнього незалежного оцінювання за рахунок коштів державного бюджету

Навчальний предмет	Мова складання	Встановлення результатів за шкалою	
		1-12 балів (критеріальна)	100-200 балів (рейтингова)
Українська мова	*****	*****	встановлюється
Історія України	українська	*****	встановлюється
Математика	українська	*****	встановлюється
Географія	українська	*****	встановлюється
*****	*****	*****	*****

Населений пункт, який враховується при визначенні місця проходження тестувань:
Індустріальний район міста, м.Дніпро, Дніпровський район, Дніпропетровська область

IV. Необхідність створення особливих (спеціальних) умов для проходження зовнішнього незалежного оцінювання

Не потребує особливих (спеціальних) умов

ПРИКЛАД



ОСОБЛИВОСТІ ОФОРМЛЕННЯ РЕЄСТРАЦІЙНОЇ КАРТКИ (для випускників минулих років):

- 1) уважно перевірте правильність зазначених у реєстраційній картці даних, які були введені за допомогою клавіатури (прізвище, ім'я, по батькові, дата народження, номер та серія (за наявності) документа, на підставі якого здійснюється реєстрація, обрані предмети для проходження ЗНО тощо);
- 2) після назви регіонального центру вкажіть своє прізвище (у родовому відмінку) та ініціали;
- 3) **власноруч напишіть заяву (за зразком)**, у якій засвідчить бажання бути зареєстрованим(ою) для участі в ЗНО та факт ознайомлення з **Порядком**;
- 4) під текстом заяви вкажіть дату та поставте **особистий підпис**;
- 5) **наклейте** у спеціально відведеному місці реєстраційної картки **фотокартку** для документів (чорно-білу або кольорову) розміром 3x4 см із зображенням, що відповідає досягнутому віку.

1. Уважно перевірте дані, зазначені Вами у бланку реєстраційної картки.
2. Заповніть частину «Заява»:
 - після найменування регіонального центру оцінювання якості освіти вкажіть своє прізвище (у родовому відмінку) та ініціали;
 - власноруч напишіть заяву, у якій вкажіть своє бажання бути зареєстрованим(ою) для участі в зовнішньому незалежному оцінюванні, а також факт ознайомлення з Порядком проведення зовнішнього незалежного оцінювання результатів навчання, здобутих на основі повної загальної середньої освіти, затвердженим наказом Міністерства освіти і науки України від 10 січня 2017 року № 25.

Орієнтовний текст заяви:

Прошу зареєструвати мене для участі в зовнішньому незалежному оцінюванні 2022 року. Із Порядком проведення зовнішнього незалежного оцінювання результатів навчання, здобутих на основі повної загальної середньої освіти, ознайомлений(а).

3. У спеціально відведеному місці реєстраційної картки наклейте фотокартку для документів розміром 3 x 4 см із зображенням, що відповідає досягнутому віку (фотокартка має бути виготовлена на білому або кольоровому фотопапері).
4. Надішліть до Дніпропетровського регіонального центру оцінювання якості освіти (вул. Новоселівська, 23 м. Дніпро, 49083, тел. (068)151-11-33) рекомендованим листом такі документи:
 - реєстраційну картку № 2042056544;
 - копію паспорта;
 - копію документу про повну загальну середню освіту;
 - у разі наявності документів, що перекладаються, – копію перекладу з оригіналом (бланк), а також Ваш особистий підпис і ініціали, зазначені в реєстраційній картці, під час надання кожної копії.

Важливо! На копіях документів, що наділяються реєстрації, повинен бути напис про засвідчення до копії, що складається з слів «Копія з оригіналом» (бланк), а також Ваш особистий підпис і ініціали, зазначені в реєстраційній картці, під час надання кожної копії.

Добрих новин! Факт надходження реєстраційної картки до регіонального центру оцінювання якості освіти означає початок процесу оцінювання персональних даних у процесі підготовки та проведення зовнішнього оцінювання, їх використання під час прийому на навчання до закладів вищої освіти.

Повідомлення про результати реєстрації буде надіслано поштою.

Телефон інформаційної підтримки Дніпропетровського регіонального центру оцінювання якості освіти: (056) 790-24-99. E-mail: rc.dnepr@dp.testportal.gov.ua

ДЛЯ ЧОГО ПОТРІБЕН КОНТРОЛЬНО- ІНФОРМАЦІЙНИЙ ЛИСТ

Контрольно-інформаційний лист містить :

- номер роздрукованої реєстраційної картки;
- текст заяви, який потрібно написати в реєстраційній картці;
- рекомендації щодо заповнення реєстраційної картки та іншу корисну інформацію.

Зверніть увагу! Номери реєстраційної картки та контрольно-інформаційного листа до реєстраційної картки повинні збігатися. Це дає змогу уникнути проблем із визначенням учасником ЗНО номера реєстраційної картки.

Контрольно-інформаційний лист необхідно зберігати до завершення процесу реєстрації!

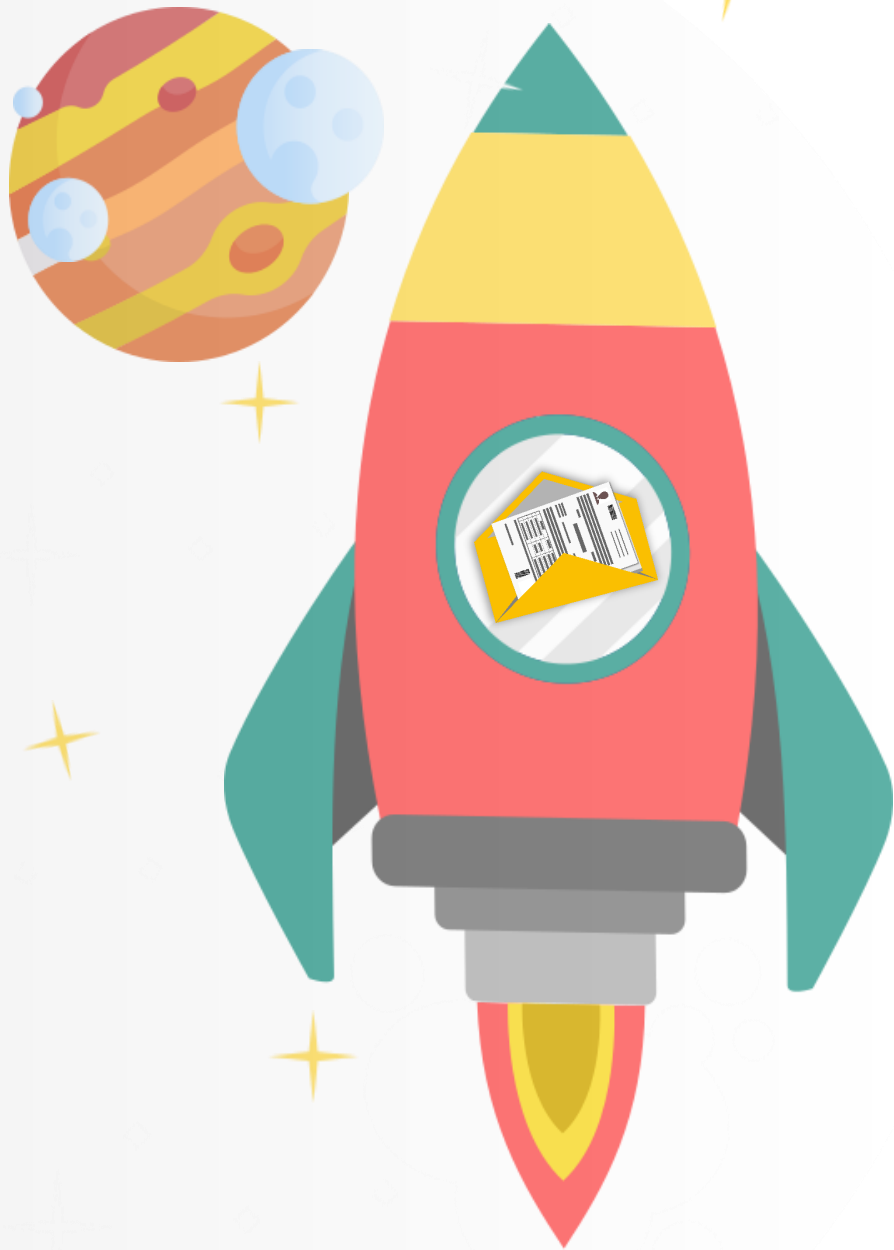

4. ПОДАННЯ РЕЄСТРАЦІЙНИХ ДОКУМЕНТІВ ДО РЕГІОНАЛЬНОГО ЦЕНТРУ



Особи, які **складатимуть ДПА у формі ЗНО**, після формування комплекту реєстраційних документів, **подають його особі, відповідальній за реєстрацію** в закладі освіти, у якому вони навчаються



Інші особи, самостійно надсилають комплект реєстраційних документів **рекомендованим листом** у встановлені строки до ДпРЦОЯО

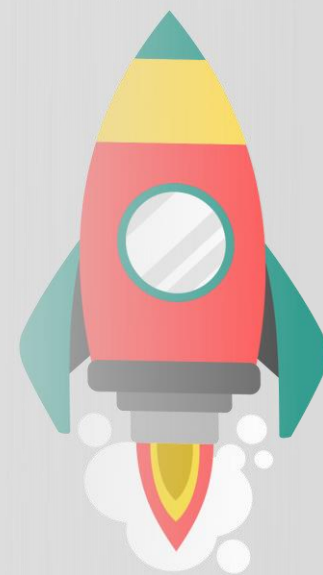

ВІДПОВІДАЛЬНИЙ / ВІДПОВІДАЛЬНА ЗА ФОРМУВАННЯ КОМПЛЕКТІВ РЕЄСТРАЦІЙНИХ ДОКУМЕНТІВ У ЗАКЛАДІ ОСВІТИ МАЄ:

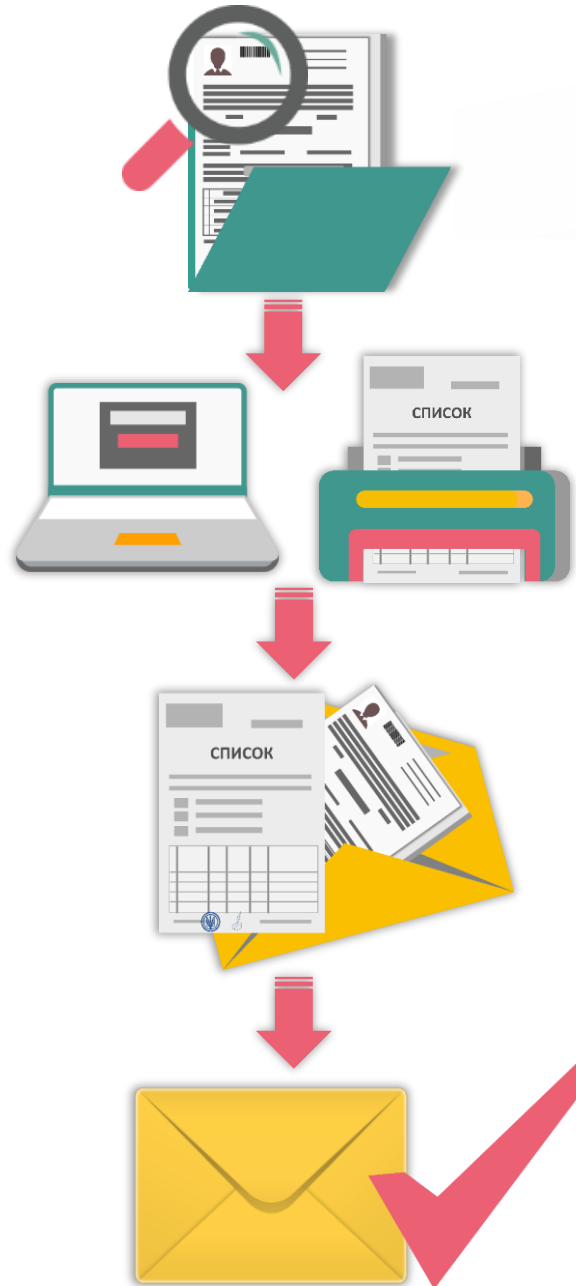
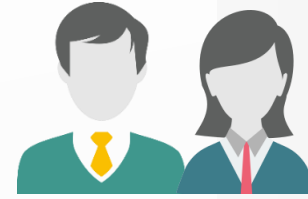

- **зібрати** індивідуальні пакети реєстраційних документів осіб, які здобувають повну загальну середню освіту в 2022 році та складатимуть ДПА у формі ЗНО, перевірити правильність їх заповнення та комплектність;
- **сформувані** за допомогою сервісу **«Керівникам закладів освіти»** **СПИСОК** осіб, які складатимуть ДПА у формі ЗНО, роздрукувати та оформити його;
- **укласти** зібрані в учасників ЗНО документи та **СПИСОК** у пакет для відправки до ДпРЦОЯО;
- **відправити пакет** реєстраційних документів закладу освіти у ДпРЦОЯО до **01.03.2022.**

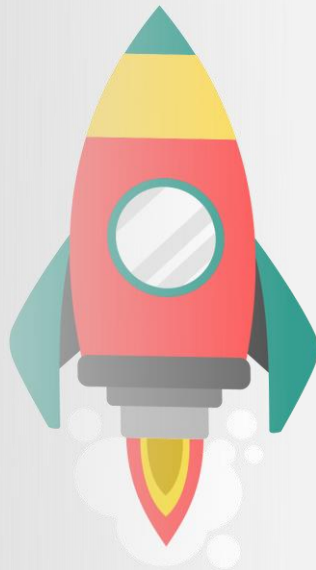

Форма СПИСКУ ОСІБ, ЯКІ ПРОХОДИТИМУТЬ ДПА У ФОРМІ ЗНО (формується за допомогою розділу «Керівникам закладів освіти»)

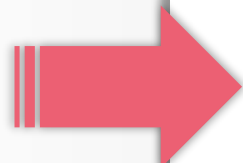

Кутовий штамп
закладу освіти

регіональний центр оцінювання
якості освіти

(у разі відсутності в закладі освіти кутового
штампа список оформлюється на офіційному бланку)

СПИСОК
осіб, які проходили державну підсумкову атестацію за освітній рівень повної
загальної середньої освіти у формі зовнішнього незалежного оцінювання

(найменування закладу освіти)

(тип закладу освіти системи загальної середньої освіти)

№ з/п	Прізвище, ім'я, по батькові (за наявності)	Номер реєстраційної картки	Назви навчальних предметів, результати зовнішнього незалежного оцінювання з яких зараховуються як оцінки за державну підсумкову атестацію

Комплекти реєстраційних документів у кількості _____ додаються.

Керівник _____
(підпис)

_____ (Власне ім'я ПРІЗВИЩЕ)

М.П. (за наявності)

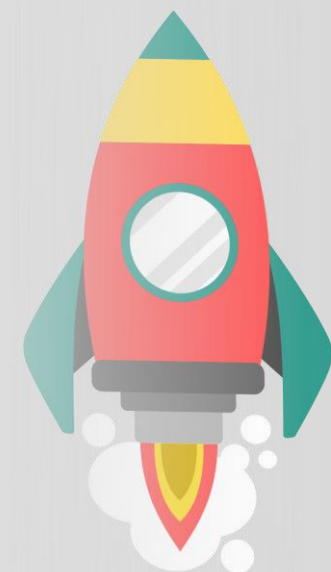
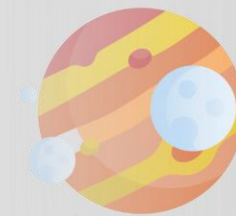

СПОСІБ ДОСТАВКИ ТА **АДРЕСА** ДпРЦОЯО

Пакети реєстраційних документів
потрібно надіслати до ДпРЦОЯО
ПОШТОВИМ ЗВ'ЯЗКОМ або передати нарочно



Адреса ДпРЦОЯО:
вул. Новоселівська, 27,
м. Дніпро, 49083

ЗВЕРНІТЬ УВАГУ! Факт надходження реєстраційної картки до пункту обробки є підставою для опрацювання персональних даних у процесі підготовки та проведення ЗНО, їх використання під час прийому на навчання до закладів вищої освіти відповідно до вимог **Закону України** «Про захист персональних даних»

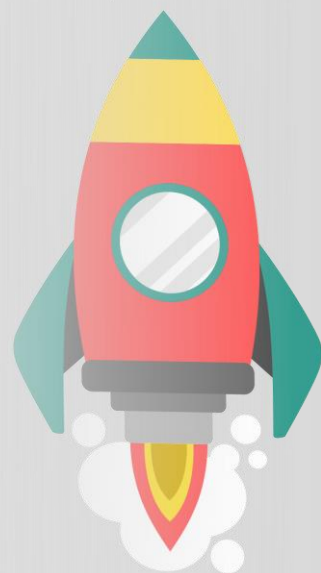
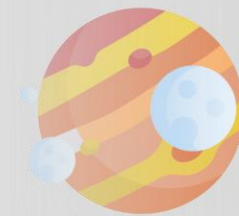

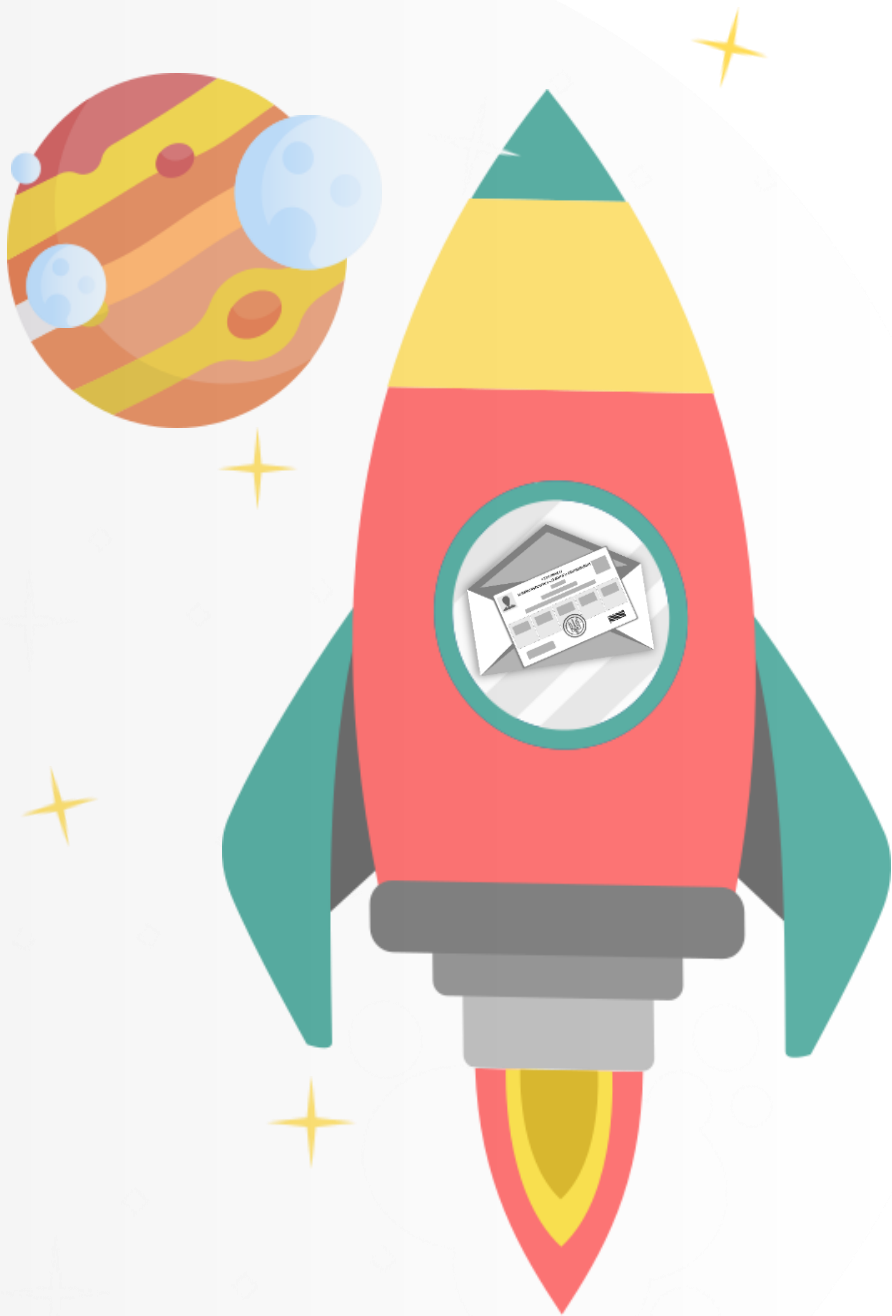

5. ПЕРЕВІРКА СТАНУ РЕЄСТРАЦІЇ ТА ІНФОРМУВАННЯ ПРО РЕЗУЛЬТАТИ РЕЄСТРАЦІЇ

Перевірка стану реєстрації

3

Дізнайтеся про **стан оброблення** ваших реєстраційних документів. За **номером поштового відправлення** відстежите перебування листа із Сертифікатом (така можливість надається після опрацювання листа на "Укрпошті")

Реєстраційна картка № XXXXXXXXXXXX

Вас зареєстровано для участі в зовнішньому незалежному оцінюванні

Дата: число/місяць/рік

Відправлено Сертифікат

Ідентифікатор поштового відправлення: XXXXXXXXXXXXX

Відстежити на сайті Укрпошти

4

Отримайте конверт із **Сертифікатом** (особи, які проходять ДПА у формі ЗНО, отримують Сертифікат у закладі освіти, інші категорії осіб - у поштовому відділенні)

НОМЕР РЕЄСТРАЦІЙНОЇ КАРТКИ

2656678912

Де знайти номер картки?

ПРОДОВЖИТИ

2

Уведіть **номер реєстраційної картки** (міститься в контрольній інформаційному листі, який ви роздрукували разом із картою) у запропоноване поле

1

Зайдіть на сайт УЦОЯО (www.testportal.gov.ua) та натисніть на посилання "**Стан опрацювання документів**" або скористайтесь посиланням на нашому сайті (www.dneprtest.dp.ua)

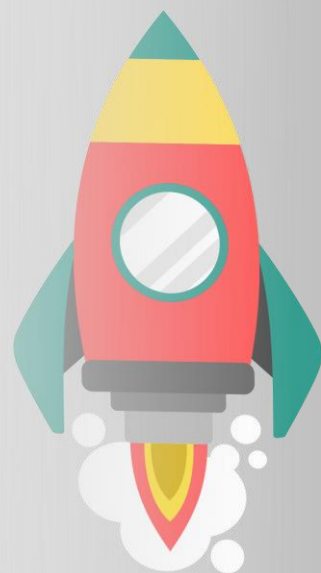

ІНФОРМУВАННЯ ПРО РЕЗУЛЬТАТИ РЕЄСТРАЦІЇ



За умови успішної
реєстрації ДпРЦОЯО
надішле* кожному
зареєстрованому учаснику
СЕРТИФІКАТ ЗНО-2022

*** Зверніть увагу!** Індивідуальні конверти учасників ЗНО, які були відправлені за адресою, зазначеною в реєстраційній картці, але повернуті оператором поштового зв'язку до регіонального центру, а також осіб, які не вказали відповідну поштову адресу, зберігаються в ДпРЦОЯО.

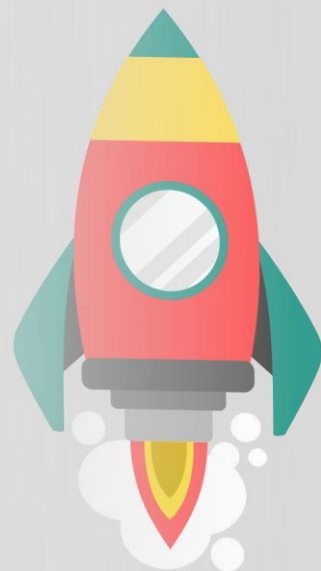

СЕРТИФІКАТИ ЗНО-2022 надсилаються



Особам, які у 2022 році
складатимуть ДПА
у формі ЗНО,



на **адреси закладів освіти**,
де вони навчаються
(вручення індивідуальних
конвертів забезпечують
заклади освіти)



Іншим особами



на **адресу для
кореспонденції**,
що зазначена
в реєстраційній
картці

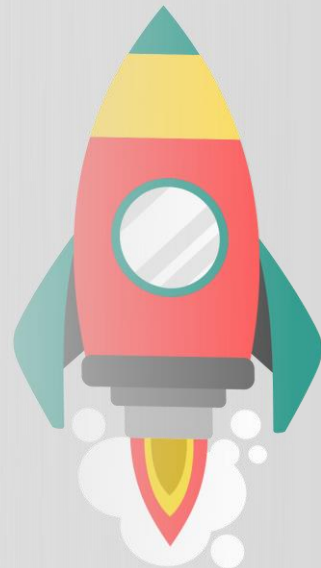

СЕРТИФІКАТ ТА ІНФОРМАЦІЙНА СТОРІНКА



Сертифікат є обов'язковим документом для допуску в **пункти проведення ЗНО**, у ньому проставляють відмітки щодо проходження тестувань. Також Сертифікат містить номер та PIN-код, які потрібні для входу до **інформаційної сторінки***.



* За фактом реєстрації, для кожного учасника / учасниці ЗНО на сайті УЦОЯО створюється **інформаційна сторінка**. Вона містить у собі реєстраційні дані, з неї роздруковується запрошення-перепустка до пунктів ЗНО, а після проходження тестування – інформаційна картка з результатами тестувань.

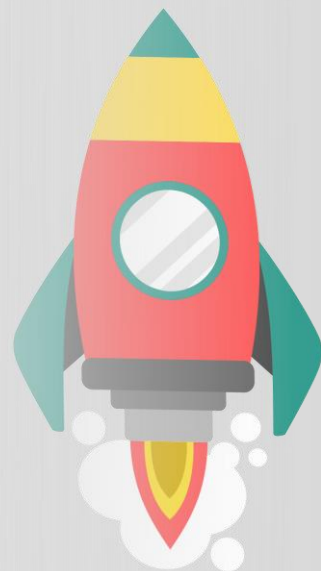

Вхід на інформаційну сторінку можливий через сайт УЦОЯО www.testportal.gov.ua або сайт ДпРЦОЯО

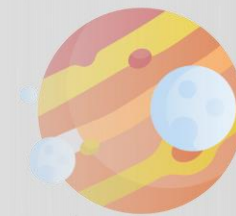

УКРАЇНСЬКИЙ
ЦЕНТР
ОЦІНЮВАННЯ
ЯКОСТІ ОСВІТИ

діяльність ПУБЛІЧНА ІНФОРМАЦІЯ НОРМАТИВНІ ДОКУМЕНТИ ГРОМАДСЬКЕ СПОСТЕРЕЖЕННЯ КОНТАКТИ

ЗНО/ДПА

ЗАГАЛЬНА ІНФОРМАЦІЯ
НОРМАТИВНІ ДОКУМЕНТИ
УЧАСНИКУ ЗОВНІШНЬОГО
ОЦІНЮВАННЯ
КЕРІВНИКАМ ЗАКЛАДІВ ОСВІТИ

ЗНО / ДПА

У цьому розділі розміщено інформацію щодо проведення державної підсумкової атестації у формі зовнішнього незалежного оцінювання, про організацію та проведення зовнішнього незалежного оцінювання, нормативні документи, які регулюють його проведення.

У рубриці «Учаснику ЗНО» подано актуальну інформацію про проведення тестування у поточному році, матеріали для підготовки до ЗНО, сервіси

ІНФОРМАЦІЙНА СТОРІНКА

ДНІПРОПЕТРОВСЬКИЙ
РЕГІОНАЛЬНИЙ
ЦЕНТР ОЦІНЮВАННЯ
ЯКОСТІ ОСВІТИ

КЕРІВНИКАМ ЗАКЛАДІВ ОСВІТИ

**ІНФОРМАЦІЙНА СТОРІНКА
УЧАСНИКА ЗНО**

ІНФОРМАЦІЙНА СТОРІНКА УЧАСНИКА ЗНО

НОМЕР СЕРТИФІКАТА

ПІН-КОД

РІК ОТРИМАННЯ СЕРТИФІКАТА
-- Оберіть рік отримання сертифіката ЗНО --

ОБЧИСЛІТЬ УВЕДІТЬ РЕЗУЛЬТАТ

$71+24=$

Де знайти номер сертифіката та пін-код?

ВХІД

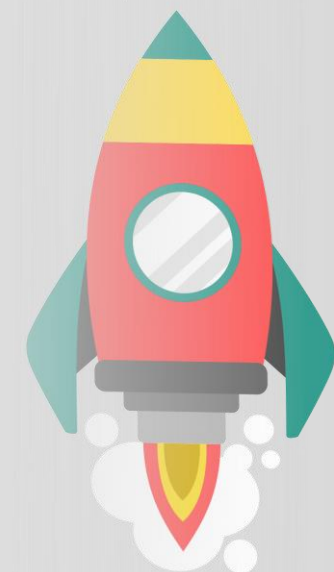

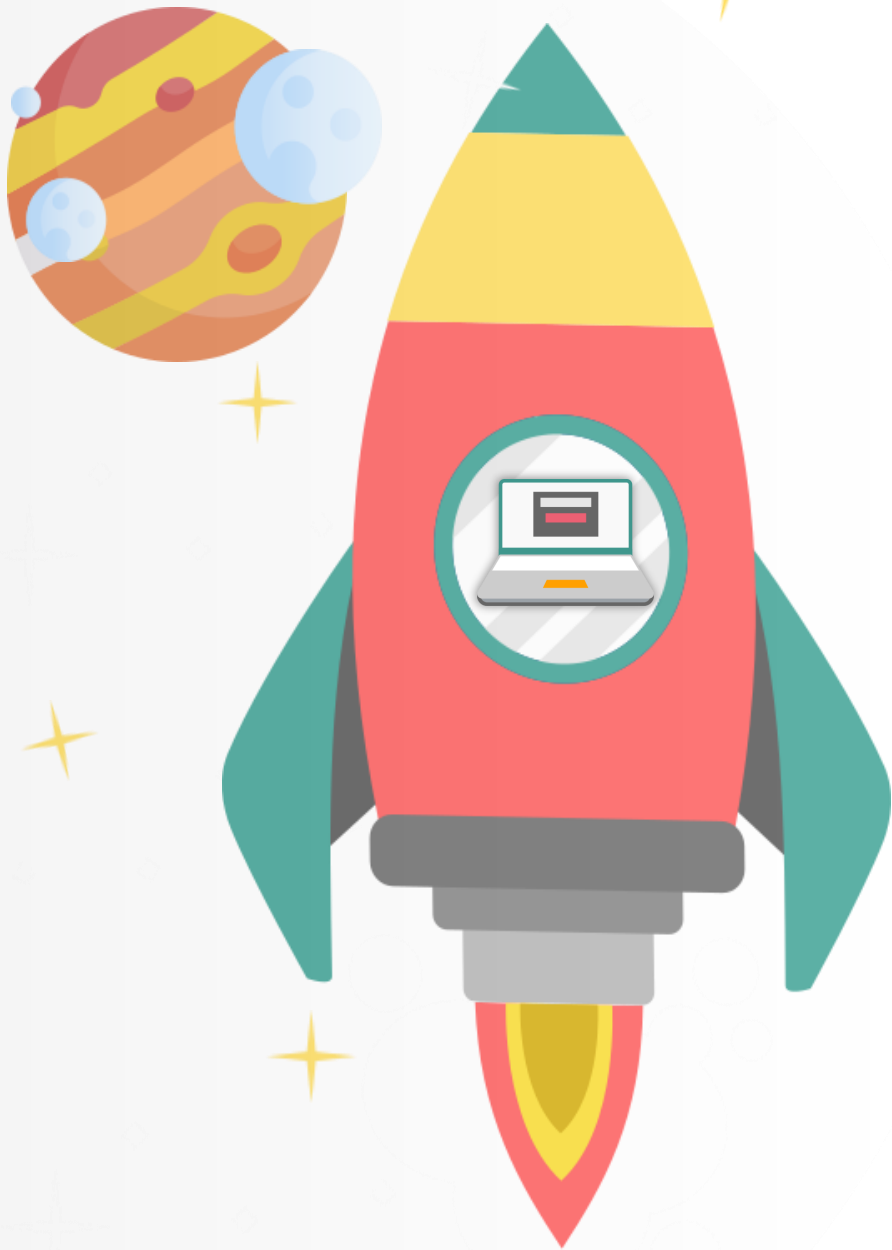

6. ПЕРЕРЕЄСТРАЦІЯ (УНЕСЕННЯ ЗМІН ДО РЕЄСТРАЦІЙНИХ ДАНИХ*)

*** Терміни:
01.02.2022 –
09.03.2022**

ДЛЯ ПЕРЕРЕЄСТРАЦІЇ ПОТРІБНО:

1. Унести зміни до реєстраційних даних за допомогою сервісу **«ВНЕСТИ ЗМІНИ»**, розміщеного на сайті УЦОЯО (вхід до сервісу – за номером і пін-кодом Сертифіката ЗНО-2022), **СФОРМУВАТИ ТА ОФОРМИТИ НОВУ РЕЄСТРАЦІЙНУ КАРТКУ** відповідно до вимог.



2. **ПОВТОРНО СФОРМУВАТИ КОМПЛЕКТ РЕЄСТРАЦІЙНИХ ДОКУМЕНТІВ**, що має містити:

- **НОВУ РЕЄСТРАЦІЙНУ КАРТКУ (З НОВИМ НОМЕРОМ)**, оформлену відповідно до вимог;
- **отриманий раніше Сертифікат ЗНО-2022**, який потім анулюється;
- інші документи, необхідні для реєстрації.

3. Надіслати до **09.03.2022** (дату визначають за відбитком штемпеля відправлення на поштовому конверті) до ДпРЦОЯО новий комплект реєстраційних документів.

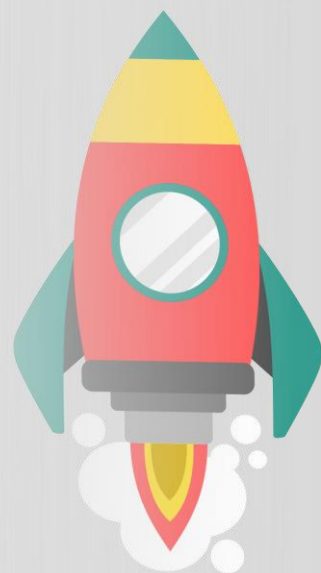
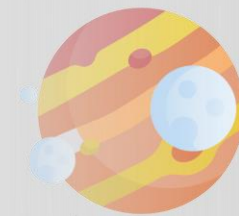



Особи, які складатимуть дпа у формі ЗНО, після формування комплекту реєстраційних документів для ПЕРЕРЕЄСТРАЦІЇ подають його особі, **відповідальній за реєстрацію в закладі освіти, у якому вони навчаються**

Інші особи, **самоостійно надсилають комплект реєстраційних документів для ПЕРЕРЕЄСТРАЦІЇ рекомендованим листом у встановлені строки до ДпРЦОЯО**

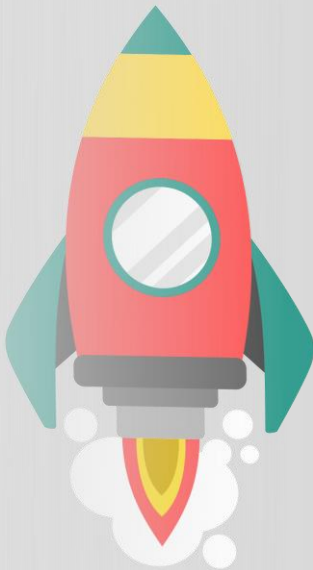

ВІДПОВІДАЛЬНИЙ / ВІДПОВІДАЛЬНА ЗА ФОРМУВАННЯ КОМПЛЕКТІВ РЕЄСТРАЦІЙНИХ ДОКУМЕНТІВ У ЗАКЛАДІ ОСВІТИ МАЄ:

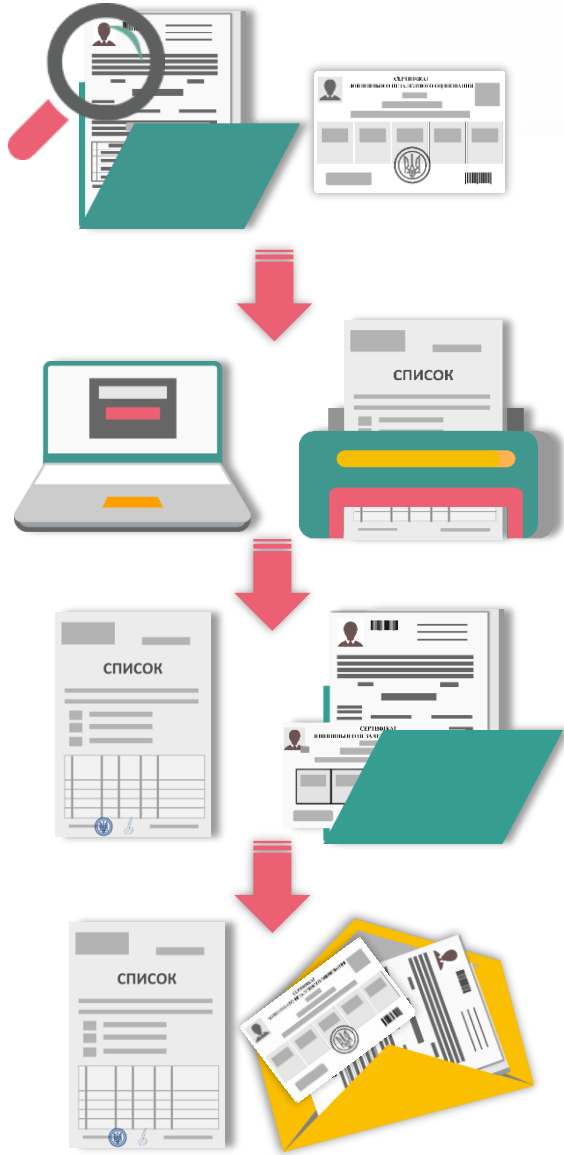

- **зібрати** індивідуальні пакети реєстраційних документів осіб, **які бажають здійснити перереєстрацію, перевірити** правильність їх заповнення та **комплектність** (обов'язково перевірити наявність раніше наданого Сертифіката ЗНО-2022);
- **сформувати** за допомогою сервісу **«Керівникам закладів освіти» СПИСОК осіб**, які складатимуть ДПА у формі ЗНО, роздрукувати та оформити його;
- **укласти** зібрані в учасників ЗНО документи та **СПИСОК** у пакет для відправки до ДпРЦОЯО;
- **відправити пакет** реєстраційних документів закладу освіти у ДпРЦОЯО до **09.03.2022.**

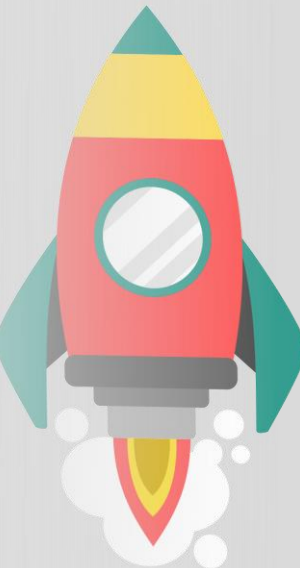

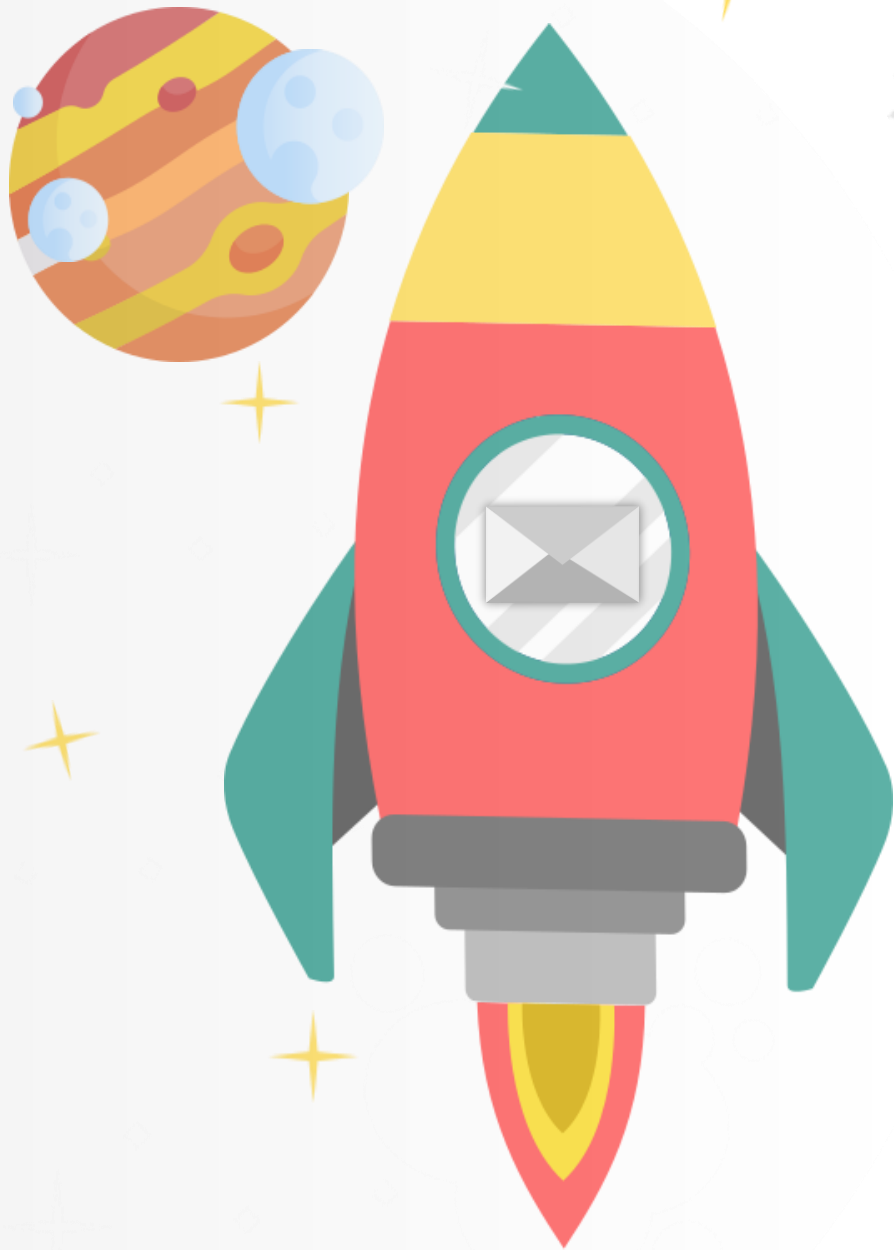

7. ВІДМОВА В РЕЄСТРАЦІЇ (ПЕРЕРЕЄСТРАЦІЇ)

ОСОБІ МОЖЕ БУТИ **ВІДМОВЛЕНО В РЕЄСТРАЦІЇ (ПЕРЕРЕЄСТРАЦІЇ) ДЛЯ УЧАСТІ В ЗОВНІШНЬОМУ ОЦІНЮВАННІ НА ПІДСТАВІ:**

- **ненадання документа(ів), що підтверджує(ють) достовірність інформації, зазначеної в реєстраційній картці;**
- **надання недостовірної інформації;**
- **подання реєстраційних документів особою, яка відповідно до вимог законодавства не має права на участь у зовнішньому оцінюванні;**
- **відправлення реєстраційних документів після завершення встановленого терміну реєстрації (особі, яка в період реєстрації не подавала реєстраційні документи) або перереєстрації;**
- **неналежного оформлення документів, необхідних для реєстрації;**
- **неможливості створення особливих (спеціальних) умов для проходження зовнішнього оцінювання відповідно до медичного висновку.**

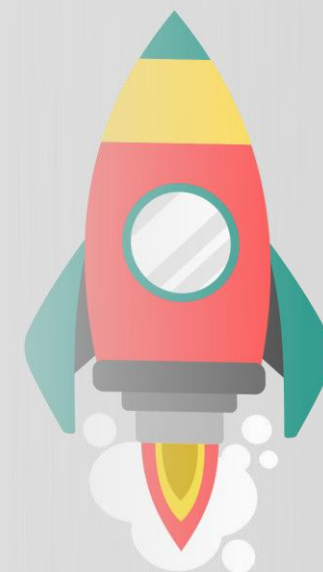
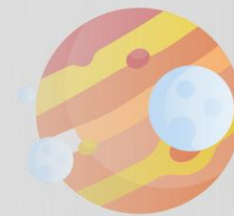

У разі прийняття рішення про відмову в реєстрації (перереєстрації) особі рекомендованим листом надсилається індивідуальний конверт, що містить:

- 1) витяг з протоколу засідання регламентної комісії, у якому зазначено причину відмови;**
- 2) документи, надіслані особою для реєстрації (перереєстрації);**
- 3) реєстраційну картку (без частини, що містить заяву*);**
- 4) копію медичного висновку**, завірену підписом секретаря регламентної комісії та печаткою регіонального центру (для осіб із особливими освітніми потребами, яким неможливо створити особливі (спеціальні) умови).**

* Заява про участь у зовнішньому оцінюванні, а також копії документів, надісланих особою для реєстрації, зберігаються в регіональному центрі.

** У разі прийняття рішення про відмову в реєстрації через неможливість створення особливих (спеціальних) умов для проходження ЗНО відповідно до медичного висновку, наданий особою оригінал медичного висновку зберігається в регіональному центрі.

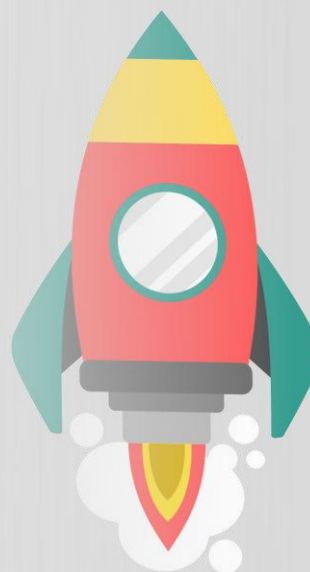
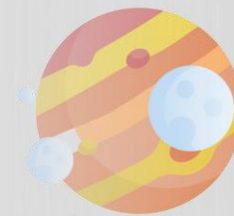
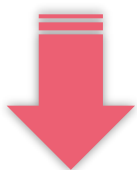

ОСОБА, ЯКІЙ **ВІДМОВЛЕНО** В РЕЄСТРАЦІЇ АБО ПЕРЕРЕЄСТРАЦІЇ, МАЄ:

- за допомогою сервісу **«Зареєструватися»** **СФОРМУВАТИ НОВУ РЕЄСТРАЦІЙНУ КАРТКУ** ТА ОФОРМИТИ ЇЇ ВІДПОВІДНО ДО ВИМОГ. Якщо причиною відмови в реєстрації або перереєстрації є недоліки оформлення реєстраційної картки – усунути їх під час формування нової реєстраційної картки;
- **повторно сформувати комплект реєстраційних документів** (якщо причиною відмови в реєстрації або перереєстрації є недоліки оформлення комплекту реєстраційних документів – усунути їх під час формування комплекту);
- **надіслати до 09.03.2022** (дату визначають за відбитком штемпеля відправлення на поштовому конверті) до регіонального центру новий комплект реєстраційних документів.

Особи, які складатимуть ДПА у формі ЗНО, після формування комплекту документів подають його особі, відповідальній за реєстрацію в закладі освіти, у якому вони навчаються. Особи, які не складатимуть ДПА у формі ЗНО, САМОСТІЙНО НАДСИЛАЮТЬ комплект реєстраційних документів до ДпРЦОЯО.

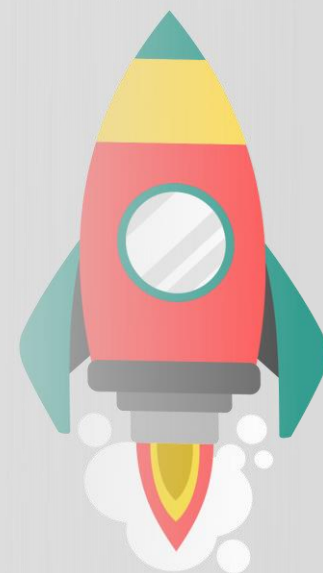

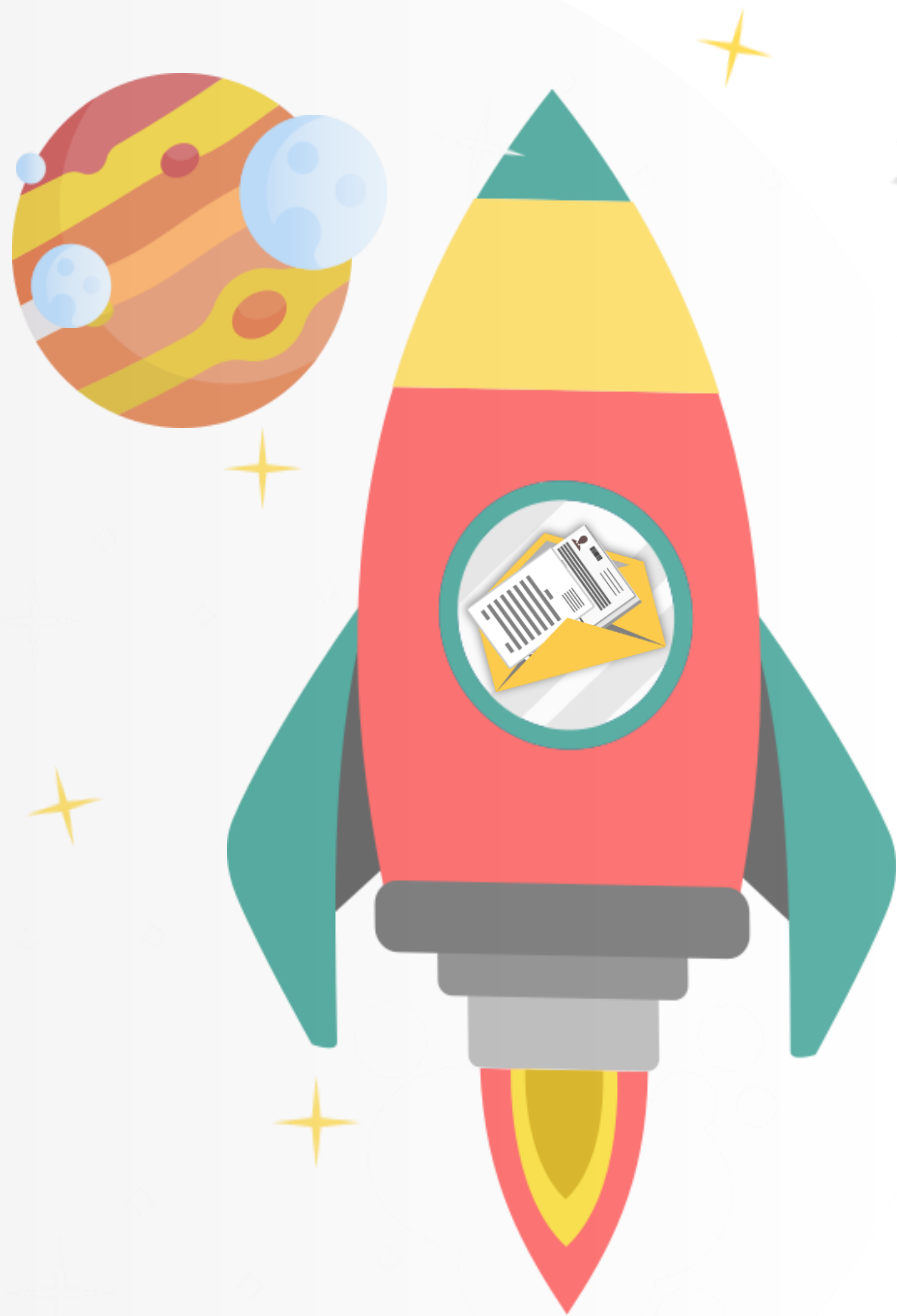

8. РЕЄСТРАЦІЯ НА **ДОДАТКОВУ** **СЕСІЮ** ПІД ЧАС ОСНОВНОГО ПЕРІОДУ РЕЄСТРАЦІЇ

ДЛЯ УЧАСТІ В ДОДАТКОВІЙ СЕСІЇ ЗНО-2022 в основний період реєстрації (перереєстрації) реєструються особи, які **НЕ МОЖУТЬ ПРОЙТИ ЗНО ПІД ЧАС ОСНОВНОЇ СЕСІЇ** у зв'язку з тим, що:

- 1) у рік проведення зовнішнього оцінювання навчаються за кордоном;
- 2) за релігійними переконаннями не можуть узяти участь в основній сесії ЗНО з окремих навчальних предметів, що проводиться в певні дні;
- 3) обрали для проходження зовнішнього оцінювання два навчальних предмети, тестування з яких проводиться під час основної сесії в один день;
- 4) **указали на необхідність створення особливих (спеціальних) умов проходження ЗНО, що можуть бути забезпечені лише під час додаткової сесії;**
- 5) у період проведення основної сесії зовнішнього оцінювання з окремих навчальних предметів:
 - братимуть участь у міжнародних, всеукраїнських заходах (змаганнях, конкурсах, олімпіадах, турнірах тощо), включених до офіційних заходів Міністерства освіти і науки України, Міністерства культури України, Міністерства молоді та спорту України,
 - проходять практику на підприємствах, в установах та організаціях (для осіб із числа учнів (студентів, вихованців) закладів професійної (професійно-технічної), вищої освіти);
 - проходять державні іспити,
 - перебуватимуть за кордоном.
- 6) належать до категорії осіб із неконтрольованих територій.

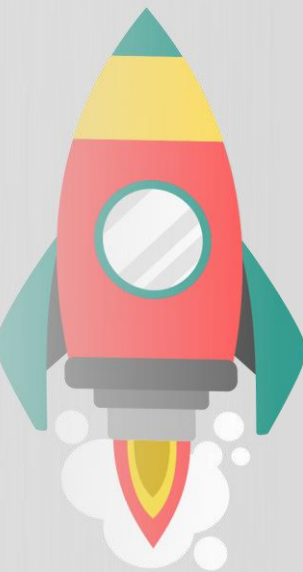

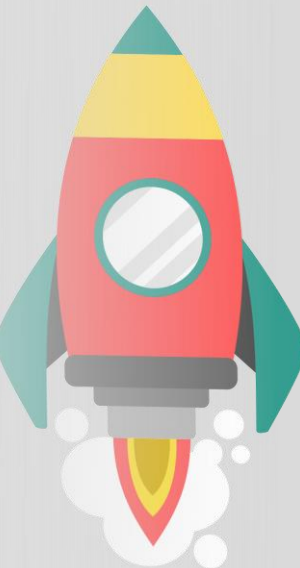
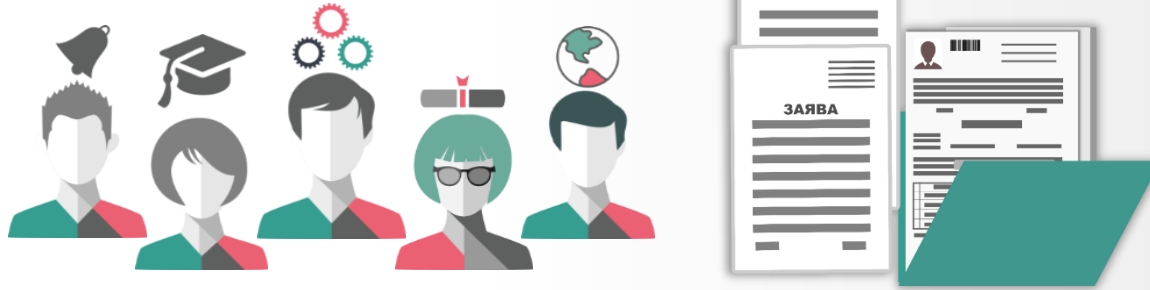

ОСОБИ, ЯКІ РЕЄСТРУЮТЬСЯ ДЛЯ УЧАСТІ В ДОДАТКОВІЙ СЕСІЇ В ОСНОВНИЙ ПЕРІОД РЕЄСТРАЦІЇ (ПЕРЕРЕЄСТРАЦІЇ), МАЮТЬ додати до пакета реєстраційних документів заяву щодо надання можливості пройти ЗНО з певного(их) навчального(их) предмета(ів) під час додаткової сесії та документи, які підтверджують право участі в додатковій сесії залежно від причини, що перешкоджає участі в основній сесії ЗНО. Докладніше...

Орієнтовна заява про участь у додатковій сесії

Дніпропетровський регіональний центр
оцінювання якості освіти

(прізвище, ім'я, по батькові повністю)

який(а) проживає за адресою: _____

(повна фактична адреса проживання, індекс)

(телефон міський з кодом міста, мобільний)

ЗАЯВА

Прошу зареєструвати мене для участі в додатковій сесії ЗНО з
предмета(тів) _____

(назва предмета(тів))

через те, що _____

(опис причини(и), через які абітурієнт не зможе взяти участі в основній сесії ЗНО з певного(их)
предмету(ів))

До заяви додаю:

– документ(и), що підтверджує(ють) зазначену в заяві поважну причину:

(назва документа(тів), номер та дата видачі (за наявності))

(дата)

(підпис)

Орієнтовна форма
заяви щодо надання
можливості
пройти ЗНО
з певного(их)
навчального(их)
предмета(ів) під час
додаткової сесії

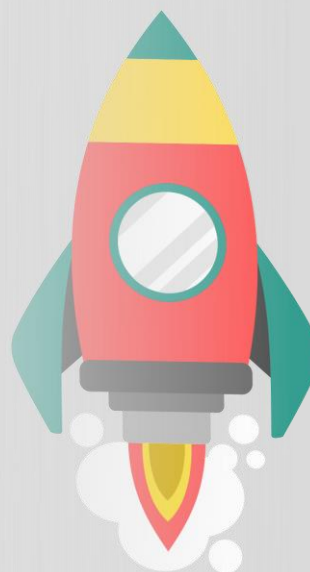
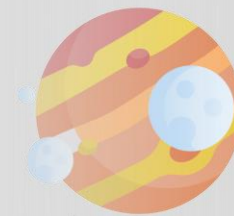

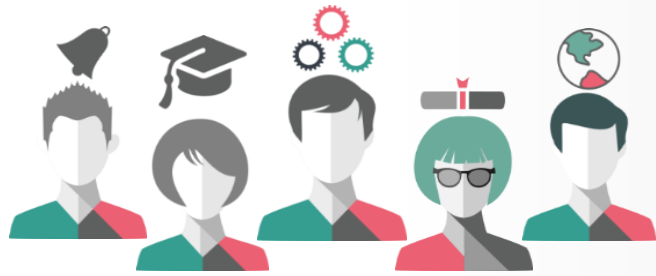

Допуск осіб до участі в додатковій сесії ЗНО здійснюється за рішенням регламентної комісії при ДпРЦОЯО.

Повідомлення про прийняте регламентною комісією рішення щодо участі особи в додатковій сесії з певних навчальних предметів надсилається їй разом з іншими документами, що підтверджують реєстрацію.

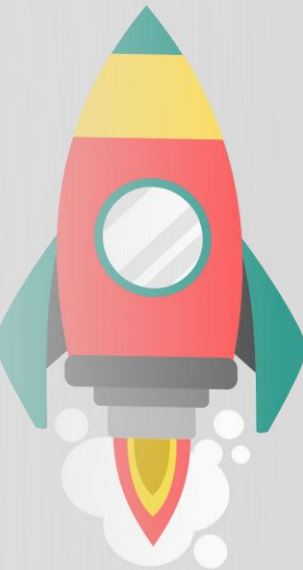

ВІДМОВА ВІД РЕЄСТРАЦІЇ



Якщо зареєстрована особа, яка не складатиме ДПА у формі ЗНО, через певні причини **не зможе взяти участь у тестуванні**, їй потрібно не пізніше **11.04.2022** надіслати до регіонального центру раніше отриманий Сертифікат ЗНО-2022 і заяву (у довільній формі) про відмову в реєстрації.



Якщо така заява подана особою, яка складатиме ДПА у формі ЗНО, то анулювання реєстрації здійснюється у випадку надходження від закладу освіти відповідного **клопотання**.

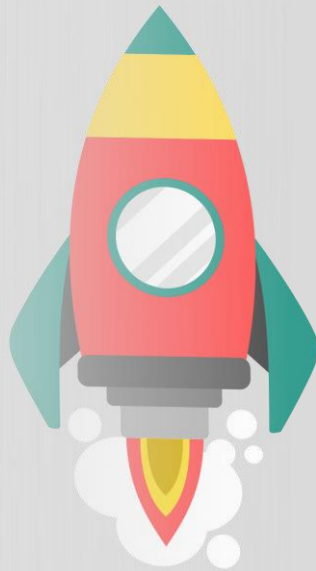

ЗВІЛЬНЕННЯ ВІД ЗНО / ДПА

ЗВІЛЬНЕННЯ ВІД ПРОХОДЖЕННЯ ДПА У ФОРМІ ЗНО



ЗДОБУВАЧІ ОСВІТИ МОЖУТЬ БУТИ ЗВІЛЬНЕНІ ВІД ЗНО ТА ПРОЙТИ ДПА В ЗАКЛАДІ ОСВІТИ, ЯКЩО ВОНИ*:

- мають захворювання або патологічний стан, зазначений у [Переліку](#) захворювань та патологічних станів, що можуть бути перешкодою для проходження зовнішнього незалежного оцінювання, затвердженому [наказом](#) Міністерства освіти і науки України, Міністерства охорони здоров'я України від 29 серпня 2016 року N 1027/900, зареєстрованому в Міністерстві юстиції України 27 грудня 2016 року за № 1707/29837 (за умови подання до закладу освіти одного з документів або копії документів, зазначених у [підпункті 1 пункту 2 наказу](#) Міністерства освіти і науки України, Міністерства охорони здоров'я України від 29 серпня 2016 року N 1027/900 "Деякі питання участі в зовнішньому незалежному оцінюванні та вступних іспитах осіб, які мають певні захворювання та/або патологічні стани, інвалідність", зареєстрованого в Міністерстві юстиції України 27 грудня 2016 року за N 1707/29837), та **НЕ РЕЄСТРУВАЛИСЯ** для проходження зовнішнього незалежного оцінювання з певного(их) навчального(их) предмета(ів);

- за рішенням регламентної комісії при регіональному центрі оцінювання якості освіти отримали відмову в реєстрації для участі в зовнішньому незалежному оцінюванні через неможливість створення особливих (спеціальних) умов (за умови подання до закладу освіти копії медичного висновку за формою первинної облікової документації N 086-3/о "Медичний висновок про створення особливих (спеціальних) умов для проходження зовнішнього незалежного оцінювання", затвердженою [наказом Міністерства освіти і науки України, Міністерства охорони здоров'я України від 29 серпня 2016 року N 1027/900](#), зареєстрованим у Міністерстві юстиції України 27 грудня 2016 року за N 1707/29837, та відповідного витягу із протоколу засідання регламентної комісії при регіональному центрі оцінювання якості освіти).

Строки атестації таких здобувачів освіти в закладі освіти визначаються наказом керівника закладу освіти.

Особам категорій, які здобувають освітньо-кваліфікаційний рівень молодшого спеціаліста, за їх заявою може бути одноразово перенесено атестацію на наступний рік з унесенням відповідних змін до індивідуального навчального плану.

Особи, які за станом здоров'я не можуть проходити атестацію в закладі освіти, звільняються від неї відповідно до Інструкції про звільнення від проходження державної підсумкової атестації учнів (вихованців) загальноосвітніх навчальних закладів за станом здоров'я, затвердженої [наказом Міністерства освіти і науки, молоді та спорту України, Міністерства охорони здоров'я України від 01 лютого 2013 року N 72/78](#), зареєстрованої в Міністерстві юстиції України 18 лютого 2013 року за № 288/22820.

* Витяг з [Порядку проведення державної підсумкової атестації](#), затвердженого наказом Міністерства освіти і науки України від 07.12.2018 № 1369 "Про затвердження Порядку проведення державної підсумкової атестації"

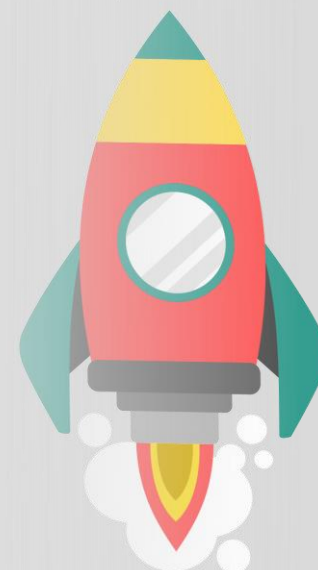

ЗВІЛЬНЕННЯ ВІД ПРОХОДЖЕННЯ ЗНО*



ДО УЧАСТІ В КОНКУРСНОМУ ВІДБОРІ ОСІБ, ЯКІ ВСТУПАЮТЬ ДО ЗАКЛАДІВ ВИЩОЇ ОСВІТИ за результатами вступних іспитів з певного(их) конкурсного(их) предмета(ів) допускаються:

1. Особи, які не брали участь в основній та додатковій сесіях ЗНО-2022 з цього(их) навчального(их) предмета(ів) через наявність захворювання або патологічного стану, що може бути перешкодою для проходження зовнішнього незалежного оцінювання, зазначеного в [Переліку захворювань та патологічних станів](#), – у разі подання до приймальної комісії закладу вищої освіти одного із документів, зазначених у відповідному [наказі](#)* (підпункт 1 пункту 2).

Такі особи беруть участь у конкурсному відборі за результатами вступних іспитів з певного(их) навчального(их) предмета(ів), з яких не брали участі в основній та додатковій сесіях ЗНО-2022, та/або зовнішнього незалежного оцінювання 2019-2022 років (у будь-яких комбінаціях за їх вибором).

* [Витяг з наказу Міністерства освіти і науки України, Міністерства охорони здоров'я України від 29 серпня 2016 року № 1027/900, зареєстрованому в Міністерстві юстиції України 27 грудня 2016 року за № 1707/29837 та розділу VIII Умов прийому на навчання для здобуття вищої освіти в 2022 році.](#)

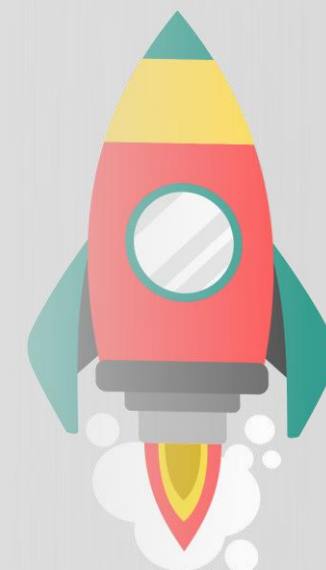

ЗВІЛЬНЕННЯ ВІД ПРОХОДЖЕННЯ ЗНО*



2. Особи, яким за рішенням регламентної комісії при регіональному центрі оцінювання якості освіти відмовлено в реєстрації для участі в ЗНО-2022, через неможливість створення особливих (спеціальних) умов, – у разі подання до приймальної комісії закладу вищої освіти копії [форми № 086-3/о](#), завіреної підписом секретаря регламентної комісії при регіональному центрі оцінювання якості освіти і печаткою регіонального центру оцінювання якості освіти, та відповідного витягу з протоколу засідання регламентної комісії при регіональному центрі оцінювання якості освіти.

Такі особи беруть участь у конкурсному відборі за результатами вступних іспитів 2022 року та/або зовнішнього незалежного оцінювання 2019-2021 років (у будь-яких комбінаціях за їх вибором).

* Витяг з [наказу Міністерства освіти і науки України, Міністерства охорони здоров'я України від 29 серпня 2016 року N 1027/900](#), зареєстрованому в Міністерстві юстиції України 27 грудня 2016 року за № 1707/29837 та розділу VIII [Умов прийому на навчання для здобуття вищої освіти в 2022 році](#)

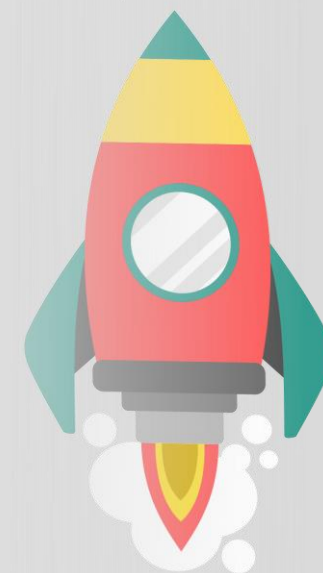

**Бажаємо успішної
реєстрації
та дякуємо за увагу!**

